GOBERNACIÓN DEL TOLIMA

FRENTE DE TRABAJO

IBAGUÉ

UNIÓN TEMPORAL MARV 4

ABRIL -MAYO DEL 2025

905

UNIÓN TEMPORAL MARV 4

GOBERNACIÓN DEL TOLIMA

INFORME

ABRIL - MAYO DEL 2025

OBJETO
CONTRATO 4155 DEL 2024

"CONTRATAR LA PRESTACION DE SERVICIOS DE OUTSOURCING PARA LA OPERACIÓN Y PUESTA EN MARCHA DE LA MAQUINARIA PESADA Y VOLQUETAS DE LA GOBERNACION DEL TOLIMA Y LA MAQUINARIA DE LA UNIDAD NACIONAL DE GESTION DE RIESGOS DE DESASTRES, PARA REALIZAR LA ATENCION DE EMERGENCIAS VIALES, PUNTOS CRITICOS, EL MANTENIMIENTO DE LA RED VIAL A CARGO DE LOS MUNICIPIOS Y EL MANTENIMIENTO DE LA RED VIAL A CARGO DEL DEPARTAMENTO TOLIMA".

FRENTE DE TRABAJO

IBAGUÉ

INTEGRANTES

MOTONIVELADORA # 30.	JOSE PEÑA
RETROEXCAVADORA#40	JULIO GIRALDO
VOLQUETA #36	JHON SUAREZ
VOLQUETA #39	RAFAEL MACHADO
VOLQUETA #42	SAISARIEL BOTERO
VOLQUETA #15	MAURICIO PATIÑO
VIBROCOMPACTADOR #8	JHON PULIDO

FRENTE DE TRABAJO

IBAGUÉ

UNIÓN TEMPORAL MARV 4

GOBERNACIÓN DEL TOLIMA

INFORME

ABRIL – MAYO DEL 2025

VIAS INTERVENIDAS

- ✓ **IBAGUE – TAPIAS**
- ✓ **IBAGUE – ROVIRA**
- ✓ **IBAGUE – JUNTAS**

FRENTE DE TRABAJO

IBAGUÉ

UNIÓN TEMPORAL MARV 4

GOBERNACIÓN DEL TOLIMA

INFORME

ABRIL - MAYO DEL 2025

MAQUINARIA EN OPERACIÓN

FRENTE DE TRABAJO

IBAGUÉ

ACTIVIDADES REALIZADAS

N°	VEREDA	KILOMETROS INTERVENIDOS (KM)
1	IBAGUE – TAPIAS	2
	TOTAL KM	2

FRENTE DE TRABAJO

IBAGUÉ

ACTIVIDADES REALIZADAS

FECHA	MUNICIPIO	VOLUMEN (M3)
Del 01/04/2025 Al 30/04/2025	IBAGUÉ – BOQUERÓN - TAPIAS	2345
TOTAL, LIMPIEZA Y REMOCIÓN DE MATERIAL SOBRE LA VÍA		2.345 M3

FECHA	MUNICIPIO	VOLUMEN (M3)
Del 08/04/2025 Al 14/04/2025	IBAGUÉ – ROVIRA	889
TOTAL, LIMPIEZA Y REMOCIÓN DE MATERIAL SOBRE LA VÍA		889 M3

FECHA	MUNICIPIO	VOLUMEN (M3)
Del 15/04/2025	IBAGUÉ – CAÑÓN DEL COMBEIMA	56
TOTAL, LIMPIEZA Y REMOCIÓN DE MATERIAL SOBRE LA VÍA		56 M3

FRENTE DE TRABAJO

IBAGUÉ

UNIÓN TEMPORAL MARV 4

GOBERNACIÓN DEL TOLIMA

INFORME

ABRIL - MAYO DEL 2025

ACTIVIDADES REALIZADAS

FECHA	MUNICIPIO	VOLUMEN (M3)
Del 01/05/2025 Al 07/05/2025	IBAGUÉ – BOQUERÓN - TAPIAS	1.102
TOTAL, LIMPIEZA Y REMOCIÓN DE MATERIAL SOBRE LA VÍA		1.102M3

FRENTE DE TRABAJO

IBAGUÉ

CONTRATISTA
UNION TEMPORAL MARV 4

OBJETO DEL CONTRATO

CONTRATAR LA PRESTACION DE SERVICIOS DE OUTSOURCING PARA LA OPERACIÓN Y PUESTA EN MARCHA DE LA MAQUINARIA PESADA Y VOLQUETAS DE LA GOBERNACION DEL TOLIMA Y LA MAQUINARIA DE LA UNIDAD NACIONAL DE GESTION DE RIESGOS DE DESASTRES, PARA REALIZAR LA ATENCION DE EMERGENCIAS VIALES, PUNTOS CRITICOS, EL MANTENIMIENTO DE LA RED VIAL A CARGO DE LOS MUNICIPIOS Y EL MANTENIMIENTO DE LA RED VIAL A CARGO DEL DEPARTAMENTO TOLIMA

RESGISTRO FOTOGRAFICOS

FRENDE DE TRABAJO IBAGUE

ABRIL DE 2025

UNIÓN TEMPORAL MARV 4	CONTRATO NO.4155 DE 2024	GOBERNACIÓN DEL TOLIMA

CONTRATAR LA PRESTACION DE SERVICIOS DE OUTSOURCING PARA LA OPERACIÓN Y PUESTA EN MARCHA DE LA MAQUINARIA PESADA Y VOLQUETAS DE LA GOBERNACION DEL TOLIMA Y LA MAQUINARIA DE LA UNIDAD NACIONAL DE GESTION DE RIESGOS DE DESASTRES, PARA REALIZAR LA ATENCION DE EMERGENCIAS VIALES, PUNTOS CRITICOS, EL MANTENIMIENTO DE LA RED VIAL A CARGO DE LOS MUNICIPIOS Y EL MANTENIMIENTO DE LA RED VIAL A CARGO DEL DEPARTAMENTO TOLIMA

MUNICIPIO DE IBAGUÉ

PERIODO COMPRENDIDO FEBRERO EL 01 DE ABRIL AL 30 DE ABRIL Y DEL 01 MAYO AL 07 DE MAYO DEL 2025

INFORME MENSUAL

GOBERNACION DEL TOLIMA

UNIÓN TEMPORAL MARV 4	CONTRATO NO.4155 DE 2024	GOBERNACIÓN DEL TOLIMA

CONTENIDO

1. INTRODUCCIÓN 3
2. DESCRIPCIÓN DEL PROYECTO 3
3. LOCALIZACIÓN 4
4. CARACTERÍSTICAS TÉCNICAS DEL PROYECTO 5
5. VIAS DEL MUNICIPIO 5
   5.1 SECTOR 1: 5
   5.2 SECTOR 2: .....
6. DESCRIPCIÓN DE ACTIVIDADES REALIZADAS EN EL MES 6
   6.1 CONTROL DE LA PROGRAMACIÓN 6
7. PERSONA, MAQUINARIA Y EQUIPO 8
   7.1 PERSONAL UTILIZADO 8
   7.2 MAQUINARIA Y EQUIPO UTILIZADO POR EL CONTRATISTA 8
8. REGISTRO FOTOGRÁFICO 9
   8.1 ACTIVIDADES EN LA VEREDA APARCO Y CHARCO RICO 9

1. INTRODUCCIÓN

El presente documento tiene como objetivo dar a conocer los aspectos relevantes de la gestión de la maquinaria pesada y volquetas de la Gobernación del Tolima y la maquinaria de la unión nacional de gestión de riesgo de desastres, en la realización y atención de emergencias viales, puntos críticos y mantenimiento de la red vial del Municipio de Ibagué – Tolima.

2. DESCRIPCIÓN DEL PROYECTO

El proyecto a realizar consta del mantenimiento de puntos críticos de la red vial en la zona del corregimiento 12 y 13 del Municipio de Ibagué, con el kit de la maquinaria de la Gobernación del Tolima.

Se realizará el mantenimiento al tramo a intervenir y así proveer una superficie de rodamiento adecuada, con el fin de facilitar el diario vivir a la comunidad.

Esta es una obra que representa un gran aporte para la comunidad en los dos sectores, adicionalmente, en este caso no sólo se benefician los que actualmente residen cerca, sino que se favorece la capacidad para todos los propietarios de los municipios, teniendo en cuenta que es una zona de desarrollo agrícola y de crecimiento turístico.

3. LOCALIZACIÓN

El proyecto principalmente se encuentra ubicado en el país de Colombia oficialmente República de Colombia, es un país soberano situado en la región noroccidental de América del Sur que se encuentra constituido en un estado unitario, social y democrático de derecho cuya forma de gobierno es presidencialista. Es una república que está organizada políticamente en 32 departamentos descentralizados y el Distrito capital de Bogotá, sede del gobierno nacional.

En Colombia, exactamente en el departamento del Tolima que es uno de los treinta y dos departamentos que, junto con Bogotá, Distrito Capital, forman la República de Colombia. Su capital es Ibagué. Está ubicado en el centro-oeste del país, en la región andina, limitando al norte con Caldas, al este con Cundinamarca, al sur con Huila y Cauca, y al oeste con Valle del Cauca, Quindío y Risaralda. El río Magdalena atraviesa Tolima de sur a norte.

Ibagué es un municipio, ubicado en el centro-occidente de Colombia, sobre la Cordillera Central de los Andes entre el Cañón del Combeima y el Valle del Magdalena, en cercanías del Nevado del Tolima. Es la capital del departamento de Tolima. Se encuentra a una altitud promedio de 1285 m.s.n.m; su área urbana se divide en 13 comunas y su zona rural en más de 17 corregimientos, 144 veredas y 14 inspecciones.

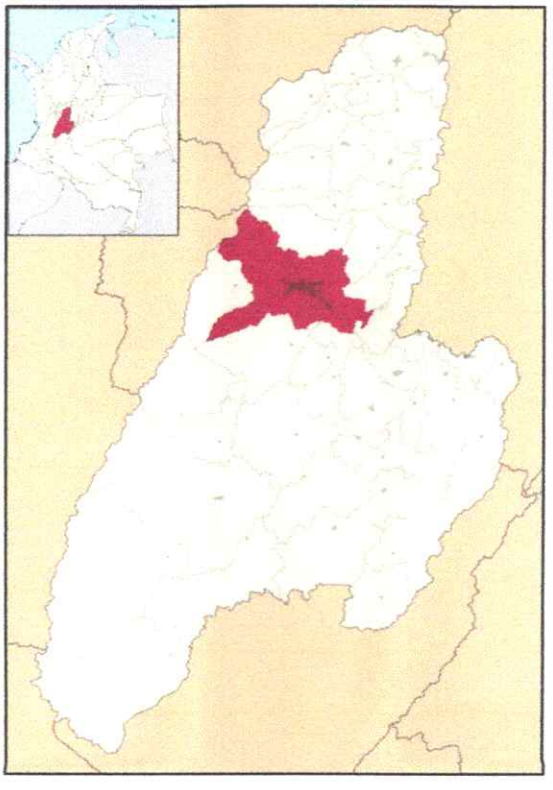

4. CARACTERÍSTICAS TÉCNICAS DEL PROYECTO

MANTEMINIENTO VIAL

Conformación de la red vía.

5. VIAS DEL MUNICIPIO

5.1 SECTOR 1:

El sector 1, son las vías del Municipio de Ibagué, con 24.8 kilómetros:

N°	DESCRIPCIÓN - VEREDA	KILOMETROS
1	SINAI	3
2	COLEGIO	3
3	CHEMBE	0.8
4	PALMILLA	3
5	JAGU	3
6	BELLEZA	3
7	CARRIZALES PARTE ALTA	2
8	PORVENIR	2
9	CARRIZALES PARTE BAJA	1
10	LA ESPERANZA	4
11	MURRAPOZA	4
12	SAN CAYETANO BAJO	4
13	DIAMANTE	1.5
14	SAN CAYETANO ALTO	3
15	CHARCO RICO	6

6. DESCRIPCIÓN DE ACTIVIDADES REALIZADAS EN EL MES

Durante el periodo comprendido se realizaron las actividades de mantenimiento, destinados primordialmente a la recuperación y conformación de la vía, limpieza mecánica y reconstrucción de cunetas, extensión de material de afirmado para la recuperación de la banca y remoción de derrumbes.

Continúan las actividades en la vereda Charco Rico con el kit de maquinaria amarilla en el municipio de Ibagué. Se realizo mejoramiento y conformación de la vía, limpieza mecánica y reconstrucción de cunetas, extensión de material de afirmado para la recuperación de la banca en la vereda.

Para finalizar, en el periodo transcurrido del mes se conformaron 2Km de vía y el estado del tiempo y las condiciones climáticas no fueron favorables y se registraron lluvias equivalentes a un total de 30 horas en el mes.

6.1 CONTROL DE LA PROGRAMACIÓN

De conformidad con las actividades realizadas, Se han conformado los siguientes kilómetros de vía correspondiente al municipio de Ibagué:

N°	VEREDA	KILOMETROS INTERVENIDOS (KM)
1	IBAGUE – TAPIAS	2
	TOTAL KM	**2**

FECHA	MUNICIPIO	VOLUMEN (M3)
Del 01/04/2025 Al 30/04/2025	IBAGUÉ – BOQUERÓN - TAPIAS	2345
TOTAL, LIMPIEZA Y REMOCIÓN DE MATERIAL SOBRE LA VÍA		2.345 M3

FECHA	MUNICIPIO	VOLUMEN (M3)
Del 08/04/2025 Al 14/04/2025	IBAGUÉ – ROVIRA	889
TOTAL, LIMPIEZA Y REMOCIÓN DE MATERIAL SOBRE LA VÍA		889 M3

FECHA	MUNICIPIO	VOLUMEN (M3)
Del 15/04/2025	IBAGUÉ – CAÑÓN DEL COMBEIMA	56
TOTAL, LIMPIEZA Y REMOCIÓN DE MATERIAL SOBRE LA VÍA		56 M3

FECHA	MUNICIPIO	VOLUMEN (M3)
Del 01/05/2025 Al 07/05/2025	IBAGUÉ – BOQUERÓN - TAPIAS	1.102
TOTAL, LIMPIEZA Y REMOCIÓN DE MATERIAL SOBRE LA VÍA		1.102M3

7. PERSONA, MAQUINARIA Y EQUIPO

7.1 PERSONAL UTILIZADO

CARGO	PROFESION	NOMBRE
SUPERVISOR	INGENIERO CIVIL	JEISON GIOVANNI ALVIS
OPERARIO DE MOTONIVELADORA	OPERADOR DE MAQUINARIA PESADA	JOSE PEÑA
OPERARIO DE RETROEXCAVADORA	OPERADOR DE MAQUINARIA PESADA	JULIO CESAR GIRALDO
OPERARIO DE VIBROCOMPACTADOR	OPERADOR DE MAQUINARIA PESADA	JHON PULIDO
CONDUCTOR DE VOLQUETA	CONDUCTOR DE MAQUINARIA PESADA	SAISARIEL BOTERO
CONDUCTOR DE VOLQUETA	CONDUCTOR DE MAQUINARIA PESADA	MAURICIO PATIÑO
CONDUCTOR DE VOLQUETA	CONDUCTOR DE MAQUINARIA PESADA	JHON SUAREZ
CONDUCTOR DE VOLQUETA	CONDUCTOR DE MAQUINARIA PESADA	RAFAEL MACHADO

7.2 MAQUINARIA Y EQUIPO UTILIZADO POR EL CONTRATISTA

Para realizar las labores durante este periodo se empleó el kit de maquinaria pesada como:

MAQUINARIA	NUMERO	CANTIDAD
MOTONIVELADORA	CAT (#30)	1
VIBROCOMPACTADOR	8	1
RETROEXCAVADORA	40	1
VOLQUETA	15 ,36,39 Y 42	4

8. REGISTRO FOTOGRÁFICO

8.1 ACTIVIDADES EN IBAGUE

TAPIAS – IBAGUE	TAPIAS – IBAGUE
TAPIAS – IBAGUE	TAPIAS – IBAGUE

UNIÓN TEMPORAL MARV 4	CONTRATO NO.4155 DE 2024	GOBERNACIÓN DEL TOLIMA

TAPIAS – IBAGUE

TAPIAS – IBAGUE

TAPIAS – IBAGUE

TAPIAS – IBAGUE

UNIÓN TEMPORAL MARV 4	CONTRATO NO.4155 DE 2024	GOBERNACIÓN DEL TOLIMA

TAPIAS – IBAGUE	TAPIAS – IBAGUE
IBAGUE - ROVIRA	IBAGUE - ROVIRA

UNIÓN TEMPORAL MARV 4	CONTRATO NO.4155 DE 2024	GOBERNACIÓN DEL TOLIMA

IBAGUE - ROVIRA	IBAGUE - ROVIRA
IBAGUE - ROVIRA	IBAGUE - ROVIRA

UNIÓN TEMPORAL MARV 4	CONTRATO NO.4155 DE 2024	GOBERNACIÓN DEL TOLIMA

	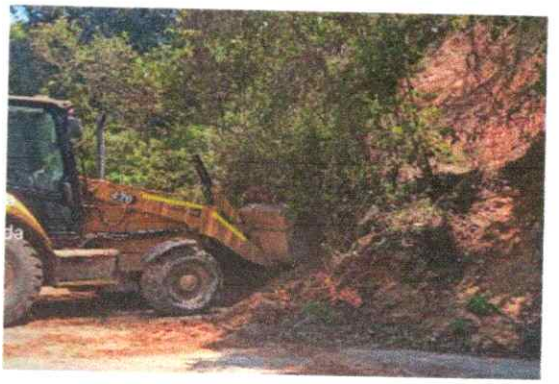
IBAGUE - ROVIRA	IBAGUE - ROVIRA
IBAGUE - ROVIRA	IBAGUE - ROVIRA

UNIÓN TEMPORAL MARV 4	CONTRATO NO.4155 DE 2024	GOBERNACIÓN DEL TOLIMA

IBAGUE – CAÑON DEL COMBEIMA	IBAGUE – CAÑON DEL COMBEIMA
IBAGUE – CAÑON DEL COMBEIMA	IBAGUE – CAÑON DEL COMBEIMA

UNIÓN TEMPORAL MARV 4	CONTRATO NO.4155 DE 2024	GOBERNACIÓN DEL TOLIMA

IBAGUE – CAÑON DEL COMBEIMA	IBAGUE – CAÑON DEL COMBEIMA
TAPIAS – IBAGUE	TAPIAS – IBAGUE

UNIÓN TEMPORAL MARV 4	CONTRATO NO.4155 DE 2024	GOBERNACIÓN DEL TOLIMA

TAPIAS – IBAGUE	TAPIAS – IBAGUE
TAPIAS – IBAGUE	TAPIAS – IBAGUE

UNIÓN TEMPORAL MARV 4	CONTRATO NO.4155 DE 2024	GOBERNACIÓN DEL TOLIMA

TAPIAS – IBAGUE

TAPIAS – IBAGUE

TAPIAS – IBAGUE

TAPIAS – IBAGUE

UNIÓN TEMPORAL MARV 4	CONTRATO NO.4155 DE 2024	GOBERNACIÓN DEL TOLIMA

TAPIAS – IBAGUE	TAPIAS – IBAGUE
TAPIAS – IBAGUE	TAPIAS – IBAGUE

UNIÓN TEMPORAL MARV 4	CONTRATO NO.4155 DE 2024	GOBERNACIÓN DEL TOLIMA

TAPIAS – IBAGUE

TAPIAS – IBAGUE

TAPIAS – IBAGUE

TAPIAS – IBAGUE

CONTRATISTA
UNION TEMPORAL MARV 4

OBJETO DEL CONTRATO

CONTRATAR LA PRESTACION DE SERVICIOS DE OUTSOURCING PARA LA OPERACIÓN Y PUESTA EN MARCHA DE LA MAQUINARIA PESADA Y VOLQUETAS DE LA GOBERNACION DEL TOLIMA Y LA MAQUINARIA DE LA UNIDAD NACIONAL DE GESTION DE RIESGOS DE DESASTRES, PARA REALIZAR LA ATENCION DE EMERGENCIAS VIALES, PUNTOS CRITICOS, EL MANTENIMIENTO DE LA RED VIAL A CARGO DE LOS MUNICIPIOS Y EL MANTENIMIENTO DE LA RED VIAL A CARGO DEL DEPARTAMENTO TOLIMA

PREOPERACIONALES DE EQUIPOS

FRENDE DE TRABAJO IBAGUE

ABRIL DE 2025

VERSION 1	GOB-M-001	
UNIÓN TEMPORAL MARV 4	PREOPERACIONAL DE VOLQUETAS	

PERIODO: 21 DE ABRIL AL 23 DE ABRIL 2025

CONTRATO	4155 DE 2024	**PLACA: NGX 921**	**MARCA:** INTERNATIONAL
EQUIPO No.	42	**MODELO: 2023**	**FRENTE DE TRABAJO: IBAGUE - TAPIAS**
INSPECCIONADO POR:	**ING. JEISON GIOVANNI**		**LOCALIZACION: IBAGUE**
Licencia de conduccion: 14281122			**Póliza de Responsabilidad Civil:**
Licencia de transito No.	**C2**	**Última Revisión Tecnicomecanica:**	

	HORA INICIO OPERACIÓN	7:00		7:00		7:00											
	KILOMETRAJE INICIAL	20523		20529		20535											
	DIA	LUN		MAR		MIER		JUE		VIE		SAB		DOM			
ÍTEM	**ELEMENTOS A CONTROLAR**	B	M	B	M	B	M	B	M	B	M	B	M	B	M		**OBSERVACIONES**
EQUIPO DE CARRETERA	Botiquín	X		X		X											
	Kit de contingencia según listado adjunto	X		X		X											
	Caja de Herramienta	X		X		X											
	Tacos	X		X		X											
	Gato	X		X		X											
	Linterna recargable	X		X		X											
	Extintor ABC - 20 lbrs volco - 10 lbrs cabi	X		X		X											
ESTADO GENERAL	Estado del motor	X		X		X											
	Estado del Tanque de combustible	X		X		X											
	Nivel del aceite	X		X		X											
	Soportes motor	X		X		X											
	Estado del exhosto	X		X		X											
	Estado del switche de encendido	X		X		X											
LUCES	De Trabajo delanteras	X		X		X											
	De trabajo traseras	X		X		X											
	Direccionales Delanteras Y Traseras	X		X		X											
	Stop Traseros	X		X		X											
CABINA	Espejo Retrovisor	X		X		X											
	Espejos laterales	X		X		X											
	Alarma (o pito) de Retroceso	X		X		X											
	Pito Normal	X		X		X											
	Frenos de Servicio	X		X		X											
	Freno de emergencia	X		X		X											
	Dirección/suspensión(Terminales).	X		X		X											
	Cinturones de Seguridad	X		X		X											
	Estado de la puertas	X		X		X											
	Vidrio frontal en buen estado.	X		X		X											
	Limpia brisas	X		X		X											
	Extintor (20 lbs.) ABC para cabina y volco	X		X		X											
	Estado de los asientos	X		X		X											
	Indicadores (Hidráulico - voltímetro-Refrigerante, aire).	X		X		X											
	Velocímetro	X		X		X											
	Batería y cables	X		X		X											
LLANTAS	Sin cortaduras profundas y sin abultamientos	X		X		X											
	Repuesto	X		X		X											
ESTADO MECÁNICO	Control de fugas hidráulicas	X		X		X											
	Estado de correas	X		X		X											
	Caja de cambios en buen estado.	X		X		X											
	Radiador	X		X		X											
	Tanque de combustible (Abrazaderas-soporte)	X		X		X											
	Mangueras	X		X		X											
VOLCO	Estado del volco (Sin huecos ni cortadura	X		X		X											
	Ajuste de la tapa y compuerta del volco	X		X		X											
	condicciones de ganchos y pasadores de la tapa del volco	X		X		X											
	tornillos de seguridad para el cierre del vo	X		X		X											
	Estado de empaques del volco	X		X		X											
	HORA FINALIZACION OPERACIÓN	5:00		5:00		5:00											
	KILOMETRAJE FINAL	20529		20535		20538											

DOCUMENTOS OPERADOR	Afiliación EPS.		**Firma Verificación Inspector:**
	Afiliación ARP.		
Operador	Firma: Saidaniel Botero	**El Equipo esta apto para Trabajar:**	SI ( ) NO ( )

FIRMA COORDINADOR

VERSION 1	GOB-M-001	
UNIÓN TEMPORAL MARV 4	PREOPERACIONAL DE VOLQUETAS	

PERIODO: 7 DE ABRIL AL 11 DE ABRIL 2025

CONTRATO	4155 DE 2024	**PLACA:** NGX 921	**MARCA:** INTERNATIONAL
EQUIPO No.	42	**MODELO:** 2023	**FRENTE DE TRABAJO:** IBAGUE - TAPIAS
INSPECCIONADO POR:	ING. JEISON GIOVANNI		**LOCALIZACION:** IBAGUE
Licencia de conduccion: 14281122			**Póliza de Responsabilidad Civil:**
Licencia de transito No.	C2	**Última Revisión Tecnicomecanica:**	

	HORA INICIO OPERACIÓN	7:00		7:00		7:00		7:00		7:00							
	KILOMETRAJE INICIAL	20493		20499		20505		20511		20517							
	DIA	LUN		MAR		MIER		JUE		VIE		SAB		DOM			
ÍTEM	**ELEMENTOS A CONTROLAR**	B	M	B	M	B	M	B	M	B	M	B	M	B	M		**OBSERVACIONES**
EQUIPO DE CARRETERA	Botiquín	X		X		X		X		X							
	Kit de contingencia según listado adjunto	X		X		X		X		X							
	Caja de Herramienta	X		X		X		X		X							
	Tacos	X		X		X		X		X							
	Gato	X		X		X		X		X							
	Linterna recargable	X		X		X		X		X							
	Extintor ABC - 20 lbrs volco - 10 lbrs cabi	X		X		X		X		X							
ESTADO GENERAL	Estado del motor	X		X		X		X		X							
	Estado del Tanque de combustible	X		X		X		X		X							
	Nivel del aceite	X		X		X		X		X							
	Soportes motor	X		X		X		X		X							
	Estado del exhosto	X		X		X		X		X							
	Estado del switche de encendido	X		X		X		X		X							
LUCES	De Trabajo delanteras	X		X		X		X		X							
	De trabajo traseras	X		X		X		X		X							
	Direccionales Delanteras Y Traseras	X		X		X		X		X							
	Stop Traseros	X		X		X		X		X							
CABINA	Espejo Retrovisor	X		X		X		X		X							
	Espejos laterales	X		X		X		X		X							
	Alarma (o pito) de Retroceso	X		X		X		X		X							
	Pito Normal	X		X		X		X		X							
	Frenos de Servicio	X		X		X		X		X							
	Freno de emergencia	X		X		X		X		X							
	Dirección/suspensión(Terminales).	X		X		X		X		X							
	Cinturones de Seguridad	X		X		X		X		X							
	Estado de la puertas	X		X		X		X		X							
	Vidrio frontal en buen estado.	X		X		X		X		X							
	Limpia brisas	X		X		X		X		X							
	Extintor (20 lbs.) ABC para cabina y volco	X		X		X		X		X							
	Estado de los asientos	X		X		X		X		X							
	Indicadores (Hidráulico - voltímetro-Refrigerante, aire).	X		X		X		X		X							
	Velocímetro	X		X		X		X		X							
	Batería y cables	X		X		X		X		X							
LLANTAS	Sin cortaduras profundas y sin abultamientos	X		X		X		X		X							
	Repuesto	X		X		X		X		X							
ESTADO MECÁNICO	Control de fugas hidráulicas	X		X		X		X		X							
	Estado de correas	X		X		X		X		X							
	Caja de cambios en buen estado.	X		X		X		X		X							
	Radiador	X		X		X		X		X							
	Tanque de combustible (Abrazaderas-soporte)	X		X		X		X		X							
	Mangueras	X		X		X		X		X							
VOLCO	Estado del volco (Sin huecos ni cortadura	X		X		X		X		X							
	Ajuste de la tapa y compuerta del volco	X		X		X		X		X							
	condicciones de ganchos y pasadores de la tapa del volco	X		X		X		X		X							
	tornillos de seguridad para el cierre del v	X		X		X		X		X							
	Estado de empaques del volco	X		X		X		X		X							
	HORA FINALIZACION OPERACIÓN	5:00		5:00		5:00		5:00		5:00							
	KILOMETRAJE FINAL	20499		20505		20511		20517		20523							

DOCUMENTOS OPERADOR	Afiliación EPS.		**Firma Verificación Inspector:**
	Afiliación ARP.		
Operador	Firma: Saisaid Botero	**El Equipo esta apto para Trabajar:**	SI ( ) NO ( )

FIRMA COORDINADOR

VERSION 1	GOB-M-001	
UNIÓN TEMPORAL MARV 4	PREOPERACIONAL DE VOLQUETAS	

PERIODO: 21 DE ABRIL AL 23 DE ABRIL 2025

CONTRATO	4155 DE 2024	**PLACA: LTL - 738**	**MARCA:** INTERNATIONAL
EQUIPO No.	39	**MODELO: 2023**	**FRENTE DE TRABAJO:IBAGUE - TAPIAS**
INSPECCIONADO POR:	**ING. JEISON ALVIS**		**LOCALIZACION: ALVARADO**
Licencia de conduccion: 93387329			**Póliza de Responsabilidad Civil:**
Licencia de transito No.	C2	**Última Revisión Tecnicomecanica:**	

		LUN		MAR		MIER		JUE		VIE		SAB		DOM		
	HORA INICIO OPERACIÓN	7:00		7:00		7:00										
	KILOMETRAJE INICIAL	27457		27642		27827										
ÍTEM	**ELEMENTOS A CONTROLAR**	B	M	B	M	B	M	B	M	B	M	B	M	B	M	**OBSERVACIONES**
EQUIPO DE CARRETERA	Botiquin	X		X		X										
	Kit de contingencia según listado adjunto	X		X		X										
	Caja de Herramienta	X		X		X										
	Tacos	X		X		X										
	Gato	X		X		X										
	Linterna recargable	X		X		X										
	Extintor ABC - 20 lbrs volco - 10 lbrs cabin	X		X		X										
ESTADO GENERAL	Estado del motor	X		X		X										
	Estado del Tanque de combustible	X		X		X										
	Nivel del aceite	X		X		X										
	Soportes motor	X		X		X										
	Estado del exhosto	X		X		X										
	Estado del switche de encendido	X		X		X										
LUCES	De Trabajo delanteras	X		X		X										
	De trabajo traseras	X		X		X										
	Direccionales Delanteras Y Traseras	X		X		X										
	Stop Traseros	X		X		X										
CABINA	Espejo Retrovisor	X		X		X										
	Espejos laterales	X		X		X										
	Alarma (o pito) de Retroceso	X		X		X										
	Pito Normal	X		X		X										
	Frenos de Servicio	X		X		X										
	Freno de emergencia	X		X		X										
	Dirección/suspensión(Terminales).	X		X		X										
	Cinturones de Seguridad	X		X		X										
	Estado de la puertas	X		X		X										
	Vidrio frontal en buen estado.	X		X		X										
	Limpia brisas	X		X		X										
	Extintor (20 lbs.) ABC para cabina y volco	X		X		X										
	Estado de los asientos	X		X		X										
	Indicadores (Hidráulico - voltímetro-Refrigerante, aire).	X		X		X										
	Velocímetro	X		X		X										
	Batería y cables	X		X		X										
LLANTAS	Sin cortaduras profundas y sin abultamientos	X		X		X										
	Repuesto	X		X		X										
ESTADO MECÁNICO	Control de fugas hidráulicas	X		X		X										
	Estado de correas	X		X		X										
	Caja de cambios en buen estado.	X		X		X										
	Radiador	X		X		X										
	Tanque de combustible (Abrazaderas-soporte)	X		X		X										
	Mangueras	X		X		X										
VOLCO	Estado del volco (Sin huecos ni cortaduras	X		X		X										
	Ajuste de la tapa y compuerta del volco	X		X		X										
	condicciones de ganchos y pasadores de la tapa del volco	X		X		X										
	tornillos de seguridad para el cierre del vo	X		X		X										
	Estado de empaques del volco	X		X		X										
	HORA FINALIZACION OPERACIÓN	5:00		5:00		5:00										
	KILOMETRAJE FINAL	27642		27827		28011										

DOCUMENTOS OPERADOR	Afiliación EPS.		**Firma Verificación Inspector:**
	Afiliación ARP.		
Operador	Firma: Rafael M.	**El Equipo esta apto para Trabajar:**	SI ( ) NO ( )

FIRMA COORDINADOR

VERSION 1	GOB-M-001	
UNIÓN TEMPORAL MARV 4	PREOPERACIONAL DE VOLQUETAS	

PERIODO: 7 DE ABRIL AL 11 DE ABRIL 2025

CONTRATO	4155 DE 2024	**PLACA:** LTL - 738	**MARCA:** INTERNATIONAL
EQUIPO No.	39	**MODELO:** 2023	**FRENTE DE TRABAJO:** IBAGUE - TAPIAS
INSPECCIONADO POR:	ING. JEISON ALVIS		**LOCALIZACION:** ALVARADO
Licencia de conduccion: 93387329			**Póliza de Responsabilidad Civil:**
Licencia de transito No.	C2	**Última Revisión Tecnicomecanica:**	

		LUN		MAR		MIER		JUE		VIE		SAB		DOM		
	HORA INICIO OPERACIÓN	7:00		7:00		7:00		7:00		7:00						
	KILOMETRAJE INICIAL	26532		26717		26902		27087		27272						
	DIA															
ÍTEM	**ELEMENTOS A CONTROLAR**	B	M	B	M	B	M	B	M	B	M	B	M	B	M	**OBSERVACIONES**
EQUIPO DE CARRETERA	Botiquín	X		X		X		X		X						
	Kit de contingencia según listado adjunto	X		X		X		X		X						
	Caja de Herramienta	X		X		X		X		X						
	Tacos	X		X		X		X		X						
	Gato	X		X		X		X		X						
	Linterna recargable	X		X		X		X		X						
	Extintor ABC - 20 lbrs volco - 10 lbrs cabin	X		X		X		X		X						
ESTADO GENERAL	Estado del motor	X		X		X		X		X						
	Estado del Tanque de combustible	X		X		X		X		X						
	Nivel del aceite	X		X		X		X		X						
	Soportes motor	X		X		X		X		X						
	Estado del exhosto	X		X		X		X		X						
	Estado del switche de encendido	X		X		X		X		X						
LUCES	De Trabajo delanteras	X		X		X		X		X						
	De trabajo traseras	X		X		X		X		X						
	Direccionales Delanteras Y Traseras	X		X		X		X		X						
	Stop Traseros	X		X		X		X		X						
CABINA	Espejo Retrovisor	X		X		X		X		X						
	Espejos laterales	X		X		X		X		X						
	Alarma (o pito) de Retroceso	X		X		X		X		X						
	Pito Normal	X		X		X		X		X						
	Frenos de Servicio	X		X		X		X		X						
	Freno de emergencia	X		X		X		X		X						
	Dirección/suspensión(Terminales).	X		X		X		X		X						
	Cinturones de Seguridad	X		X		X		X		X						
	Estado de la puertas	X		X		X		X		X						
	Vidrio frontal en buen estado.	X		X		X		X		X						
	Limpia brisas	X		X		X		X		X						
	Extintor (20 lbs.) ABC para cabina y volco	X		X		X		X		X						
	Estado de los asientos	X		X		X		X		X						
	Indicadores (Hidráulico - voltímetro-Refrigerante, aire).	X		X		X		X		X						
	Velocímetro	X		X		X		X		X						
	Batería y cables	X		X		X		X		X						
LLANTAS	Sin cortaduras profundas y sin abultamientos	X		X		X		X		X						
	Repuesto	X		X		X		X		X						
ESTADO MECÁNICO	Control de fugas hidráulicas	X		X		X		X		X						
	Estado de correas	X		X		X		X		X						
	Caja de cambios en buen estado.	X		X		X		X		X						
	Radiador	X		X		X		X		X						
	Tanque de combustible (Abrazaderas-soporte).	X		X		X		X		X						
	Mangueras	X		X		X		X		X						
VOLCO	Estado del volco (Sin huecos ni cortaduras	X		X		X		X		X						
	Ajuste de la tapa y compuerta del volco	X		X		X		X		X						
	condicciones de ganchos y pasadores de la tapa del volco	X		X		X		X		X						
	tornillos de seguridad para el cierre del vo	X		X		X		X		X						
	Estado de empaques del volco	X		X		X		X		X						
	HORA FINALIZACION OPERACIÓN	5:00		5:00		5:00		5:00		5:00						
	KILOMETRAJE FINAL	26717		26902		27087		27272		27457						

DOCUMENTOS OPERADOR	Afiliación EPS.		**Firma Verificación Inspector:**
	Afiliación ARP.		
Operador	Firma:	**El Equipo esta apto para Trabajar:**	SI ( ) NO ( )

FIRMA COORDINADOR

VERSION 1	GOB-M-001	
UNIÓN TEMPORAL MARV 4	PREOPERACIONAL DE VOLQUETAS	

PERIODO: 01 DE ABRIL AL 04 DE ABRIL 2025

CONTRATO	4155 DE 2024	**PLACA: LTL - 738**	**MARCA:** INTERNATIONAL
EQUIPO No.	39	**MODELO: 2023**	**FRENTE DE TRABAJO:IBAGUE - TAPIAS**
INSPECCIONADO POR:	**ING. JEISON ALVIS**		**LOCALIZACION: ALVARADO**
Licencia de conduccion: 93387329			**Póliza de Responsabilidad Civil:**
Licencia de transito No.	**C2**	**Última Revisión Tecnicomecanica:**	

	HORA INICIO OPERACIÓN			**7:00**		**7:00**		**7:00**		**7:00**							
	KILOMETRAJE INICIAL			25792		25977		26162		26347							
	DIA	**LUN**		**MAR**		**MIER**		**JUE**		**VIE**		**SAB**		**DOM**			
ÍTEM	**ELEMENTOS A CONTROLAR**	**B**	**M**	**B**	**M**	**B**	**M**	**B**	**M**	**B**	**M**	**B**	**M**	**B**	**M**		**OBSERVACIONES**
EQUIPO DE CARRETERA	Botiquín			X		X		X		X							
	Kit de contingencia según listado adjunto			X		X		X		X							
	Caja de Herramienta			X		X		X		X							
	Tacos			X		X		X		X							
	Gato			X		X		X		X							
	Linterna recargable			X		X		X		X							
	Extintor ABC - 20 lbrs volco - 10 lbrs cabina			X		X		X		X							
ESTADO GENERAL	Estado del motor			X		X		X		X							
	Estado del Tanque de combustible			X		X		X		X							
	Nivel del aceite			X		X		X		X							
	Soportes motor			X		X		X		X							
	Estado del exhosto			X		X		X		X							
	Estado del switche de encendido			X		X		X		X							
LUCES	De Trabajo delanteras			X		X		X		X							
	De trabajo traseras			X		X		X		X							
	Direccionales Delanteras Y Traseras			X		X		X		X							
	Stop Traseros			X		X		X		X							
CABINA	Espejo Retrovisor			X		X		X		X							
	Espejos laterales			X		X		X		X							
	Alarma (o pito) de Retroceso			X		X		X		X							
	Pito Normal			X		X		X		X							
	Frenos de Servicio			X		X		X		X							
	Freno de emergencia			X		X		X		X							
	Dirección/suspensión(Terminales).			X		X		X		X							
	Cinturones de Seguridad			X		X		X		X							
	Estado de la puertas			X		X		X		X							
	Vidrio frontal en buen estado.			X		X		X		X							
	Limpia brisas			X		X		X		X							
	Extintor (20 lbs.) ABC para cabina y volco			X		X		X		X							
	Estado de los asientos			X		X		X		X							
	Indicadores (Hidráulico - voltímetro-Refrigerante, aire).			X		X		X		X							
	Velocímetro			X		X		X		X							
	Batería y cables			X		X		X		X							
LLANTAS	Sin cortaduras profundas y sin abultamientos			X		X		X		X							
	Repuesto			X		X		X		X							
ESTADO MECÁNICO	Control de fugas hidráulicas			X		X		X		X							
	Estado de correas			X		X		X		X							
	Caja de cambios en buen estado.			X		X		X		X							
	Radiador			X		X		X		X							
	Tanque de combustible (Abrazaderas-soporte)			X		X		X		X							
	Mangueras			X		X		X		X							
VOLCO	Estado del volco (Sin huecos ni cortaduras)			X		X		X		X							
	Ajuste de la tapa y compuerta del volco			X		X		X		X							
	condicciones de ganchos y pasadores de la tapa del volco			X		X		X		X							
	tornillos de seguridad para el cierre del volco			X		X		X		X							
	Estado de empaques del volco			X		X		X		X							
	HORA FINALIZACION OPERACIÓN			**5:00**		**5:00**		**5:00**		**5:00**							
	KILOMETRAJE FINAL			25977		26162		26347		26532							

DOCUMENTOS OPERADOR	Afiliación EPS.	**Firma Verificación Inspector:**	
	Afiliación ARP.		
Operador	Firma:	**El Equipo esta apto para Trabajar:**	SI ( ) NO ( )

FIRMA COORDINADOR

VERSION 1	GOB-M-001	
UNIÓN TEMPORAL MARV 4	PREOPERACIONAL DE VOLQUETAS	GOBERNACIÓN DEL TOLIMA

PERIODO: 21 DE ABRIL AL 23 DE ABRIL 2025

CONTRATO	4155 DE 2024	**PLACA: OTI 691**	**MARCA:** KODIAK
EQUIPO No.	15	**MODELO: 2009**	**FRENTE DE TRABAJO: IBAGUE - TAPIAS**
INSPECCIONADO POR:	**ING. JEISON ALVIS**		**LOCALIZACION: IBAGUE**
Licencia de conduccion:			**Póliza de Responsabilidad Civil:**
Licencia de transito No.	C2	**Última Revisión Tecnicomecanica:**	

	HORA INICIO OPERACIÓN	7:00		7:00		7:00											
	KILOMETRAJE INICIAL	152924		152952		152979											
	DIA	LUN		MAR		MIER		JUE		VIE		SAB		DOM			
ÍTEM	**ELEMENTOS A CONTROLAR**	B	M	B	M	B	M	B	M	B	M	B	M	B	M		**OBSERVACIONES**
EQUIPO DE CARRETERA	Botiquin		X		X		X										
	Kit de contingencia según listado adjunto		X		X		X										
	Caja de Herramienta		X		X		X										
	Tacos		X		X		X										
	Gato		X		X		X										
	Linterna recargable		X		X		X										
	Extintor ABC - 20 lbrs volco - 10 lbrs cabina		X		X		X										
ESTADO GENERAL	Estado del motor	X		X		X											
	Estado del Tanque de combustible	X		X		X											
	Nivel del aceite	X		X		X											
	Soportes motor	X		X		X											
	Estado del exhosto	X		X		X											
	Estado del switche de encendido	X		X		X											
LUCES	De Trabajo delanteras	X		X		X											
	De trabajo traseras	X		X		X											
	Direccionales Delanteras Y Traseras	X		X		X											
	Stop Traseros	X		X		X											
CABINA	Espejo Retrovisor	X		X		X											
	Espejos laterales	X		X		X											
	Alarma (o pito) de Retroceso	X		X		X											
	Pito Normal	X		X		X											
	Frenos de Servicio	X		X		X											
	Freno de emergencia	X		X		X											
	Dirección/suspensión(Terminales).	X		X		X											
	Cinturones de Seguridad	X		X		X											
	Estado de la puertas	X		X		X											
	Vidrio frontal en buen estado.	X		X		X											
	Limpia brisas	X		X		X											
	Extintor (20 lbs.) ABC para cabina y volco	X		X		X											
	Estado de los asientos	X		X		X											
	Indicadores (Hidráulico - voltímetro-Refrigerante, aire).	X		X		X											
	Velocímetro	X		X		X											
	Batería y cables	X		X		X											
LLANTAS	Sin cortaduras profundas y sin abultamientos	X		X		X											
	Repuesto	X		X		X											
ESTADO MECÁNICO	Control de fugas hidráulicas	X		X		X											
	Estado de correas	X		X		X											
	Caja de cambios en buen estado.	X		X		X											
	Radiador	X		X		X											
	Tanque de combustible (Abrazaderas-soporte)	X		X		X											
	Mangueras	X		X		X											
VOLCO	Estado del volco (Sin huecos ni cortaduras)	X		X		X											
	Ajuste de la tapa y compuerta del volco	X		X		X											
	condicciones de ganchos y pasadores de la tapa del volco	X		X		X											
	tornillos de seguridad para el cierre del vol	X		X		X											
	Estado de empaques del volco	X		X		X											
	HORA FINALIZACION OPERACIÓN	5:00		5:00		5:00											
	KILOMETRAJE FINAL	152952		######		153007											

DOCUMENTOS OPERADOR	Afiliación EPS.	**Firma Verificación Inspector:**	
	Afiliación ARP.		
Operador	Firma: Mauricio Reyno	**El Equipo esta apto para Trabajar:**	SI ( ) NO ( )

FIRMA COORDINADOR

VERSION 1	GOB-M-001	
UNIÓN TEMPORAL MARV 4	PREOPERACIONAL DE VOLQUETAS	

PERIODO: 7 DE ABRIL AL 11 DE ABRIL 2025

CONTRATO	4155 DE 2024	**PLACA: OTI 691**	**MARCA:** KODIAK
EQUIPO No.	15	**MODELO: 2009**	**FRENTE DE TRABAJO: IBAGUE - TAPIAS**
INSPECCIONADO POR:	**ING. JEISON ALVIS**		**LOCALIZACION: IBAGUE**
Licencia de conduccion:			**Póliza de Responsabilidad Civil:**
Licencia de transito No.	C2	**Última Revisión Tecnicomecanica:**	

	HORA INICIO OPERACIÓN	7:00		7:00		7:00		7:00		7:00						
	KILOMETRAJE INICIAL	152786		152814		152841		152869		152897						
	DIA	LUN		MAR		MIER		JUE		VIE		SAB		DOM		**OBSERVACIONES**
ÍTEM	**ELEMENTOS A CONTROLAR**	B	M	B	M	B	M	B	M	B	M	B	M	B	M	
EQUIPO DE CARRETERA	Botiquin		X		X		X		X		X					
	Kit de contingencia según listado adjunto		X		X		X		X		X					
	Caja de Herramienta		X		X		X		X		X					
	Tacos		X		X		X		X		X					
	Gato		X		X		X		X		X					
	Linterna recargable		X		X		X		X		X					
	Extintor ABC - 20 lbrs volco - 10 lbrs cabina		X		X		X		X		X					
ESTADO GENERAL	Estado del motor	X		X		X		X		X						
	Estado del Tanque de combustible	X		X		X		X		X						
	Nivel del aceite	X		X		X		X		X						
	Soportes motor	X		X		X		X		X						
	Estado del exhosto	X		X		X		X		X						
	Estado del switche de encendido	X		X		X		X		X						
LUCES	De Trabajo delanteras	X		X		X		X		X						
	De trabajo traseras	X		X		X		X		X						
	Direccionales Delanteras Y Traseras	X		X		X		X		X						
	Stop Traseros	X		X		X		X		X						
CABINA	Espejo Retrovisor	X		X		X		X		X						
	Espejos laterales	X		X		X		X		X						
	Alarma (o pito) de Retroceso	X		X		X		X		X						
	Pito Normal	X		X		X		X		X						
	Frenos de Servicio	X		X		X		X		X						
	Freno de emergencia	X		X		X		X		X						
	Dirección/suspensión(Terminales).	X		X		X		X		X						
	Cinturones de Seguridad	X		X		X		X		X						
	Estado de la puertas	X		X		X		X		X						
	Vidrio frontal en buen estado.	X		X		X		X		X						
	Limpia brisas	X		X		X		X		X						
	Extintor (20 lbs.) ABC para cabina y volco	X		X		X		X		X						
	Estado de los asientos	X		X		X		X		X						
	Indicadores (Hidráulico - voltímetro-Refrigerante, aire).	X		X		X		X		X						
	Velocímetro	X		X		X		X		X						
	Batería y cables	X		X		X		X		X						
LLANTAS	Sin cortaduras profundas y sin abultamientos	X		X		X		X		X						
	Repuesto	X		X		X		X		X						
ESTADO MECÁNICO	Control de fugas hidráulicas	X		X		X		X		X						
	Estado de correas	X		X		X		X		X						
	Caja de cambios en buen estado.	X		X		X		X		X						
	Radiador	X		X		X		X		X						
	Tanque de combustible (Abrazaderas-soporte).	X		X		X		X		X						
	Mangueras	X		X		X		X		X						
VOLCO	Estado del volco (Sin huecos ni cortaduras)	X		X		X		X		X						
	Ajuste de la tapa y compuerta del volco	X		X		X		X		X						
	condicciones de ganchos y pasadores de la tapa del volco	X		X		X		X		X						
	tornillos de seguridad para el cierre del vol	X		X		X		X		X						
	Estado de empaques del volco	X		X		X		X		X						
	HORA FINALIZACION OPERACIÓN	5:00		5:00		5:00		5:00		5:00						
	KILOMETRAJE FINAL	152814	######	152869		152897		152924								

DOCUMENTOS OPERADOR	Afiliación EPS.		**Firma Verificación Inspector:**
	Afiliación ARP.		
Operador	Firma: MAURICIO RUEDA.	**El Equipo esta apto para Trabajar:**	SI ( ) NO ( )

FIRMA COORDINADOR

VERSION 1	GOB-M-001	
UNIÓN TEMPORAL MARV 4	PREOPERACIONAL DE VOLQUETAS	GOBERNACIÓN DEL TOLIMA

PERIODO: 01 DE ABRIL AL 04 DE ABRIL 2025			
CONTRATO	4155 DE 2024	**PLACA: OTI 691**	**MARCA:** KODIAK
EQUIPO No.	15	**MODELO: 2009**	**FRENTE DE TRABAJO: IBAGUE - TAPIAS**
INSPECCIONADO POR:	**ING. JEISON ALVIS**		**LOCALIZACION: IBAGUE**
Licencia de conduccion:			**Póliza de Responsabilidad Civil:**
Licencia de transito No.	C2	**Última Revisión Tecnicomecanica:**	

	HORA INICIO OPERACIÓN			7:00		7:00		7:00		7:00						
	KILOMETRAJE INICIAL			152676		152704		152731		152759						
	DIA	**LUN**		**MAR**		**MIER**		**JUE**		**VIE**		**SAB**		**DOM**		**OBSERVACIONES**
ÍTEM	**ELEMENTOS A CONTROLAR**	**B**	**M**	**B**	**M**	**B**	**M**	**B**	**M**	**B**	**M**	**B**	**M**	**B**	**M**	
EQUIPO DE CARRETERA	Botiquin				X		X		X		X					
	Kit de contingencia según listado adjunto				X		X		X		X					
	Caja de Herramienta				X		X		X		X					
	Tacos				X		X		X		X					
	Gato				X		X		X		X					
	Linterna recargable				X		X		X		X					
	Extintor ABC - 20 lbrs volco - 10 lbrs cabina				X		X		X		X					
ESTADO GENERAL	Estado del motor			X		X		X		X						
	Estado del Tanque de combustible			X		X		X		X						
	Nivel del aceite			X		X		X		X						
	Soportes motor			X		X		X		X						
	Estado del exhosto			X		X		X		X						
	Estado del switche de encendido			X		X		X		X						
LUCES	De Trabajo delanteras			X		X		X		X						
	De trabajo traseras			X		X		X		X						
	Direccionales Delanteras Y Traseras			X		X		X		X						
	Stop Traseros			X		X		X		X						
CABINA	Espejo Retrovisor			X		X		X		X						
	Espejos laterales			X		X		X		X						
	Alarma (o pito) de Retroceso			X		X		X		X						
	Pito Normal			X		X		X		X						
	Frenos de Servicio			X		X		X		X						
	Freno de emergencia			X		X		X		X						
	Dirección/suspensión(Terminales).			X		X		X		X						
	Cinturones de Seguridad			X		X		X		X						
	Estado de la puertas			X		X		X		X						
	Vidrio frontal en buen estado.			X		X		X		X						
	Limpia brisas			X		X		X		X						
	Extintor (20 lbs.) ABC para cabina y volco			X		X		X		X						
	Estado de los asientos			X		X		X		X						
	Indicadores (Hidráulico - voltímetro-Refrigerante, aire).			X		X		X		X						
	Velocímetro			X		X		X		X						
	Batería y cables			X		X		X		X						
LLANTAS	Sin cortaduras profundas y sin abultamientos			X		X		X		X						
	Repuesto			X		X		X		X						
ESTADO MECÁNICO	Control de fugas hidráulicas			X		X		X		X						
	Estado de correas			X		X		X		X						
	Caja de cambios en buen estado.			X		X		X		X						
	Radiador			X		X		X		X						
	Tanque de combustible (Abrazaderas-soporte)			X		X		X		X						
	Mangueras			X		X		X		X						
VOLCO	Estado del volco (Sin huecos ni cortaduras)			X		X		X		X						
	Ajuste de la tapa y compuerta del volco			X		X		X		X						
	condicciones de ganchos y pasadores de la tapa del volco			X		X		X		X						
	tornillos de seguridad para el cierre del volco			X		X		X		X						
	Estado de empaques del volco			X		X		X		X						
	HORA FINALIZACION OPERACIÓN			5:00		5:00		5:00		5:00						
	KILOMETRAJE FINAL			######		152731		152759		152786						

DOCUMENTOS OPERADOR	Afiliación EPS.		**Firma Verificación Inspector:**
	Afiliación ARP.		
Operador	Firma:		**El Equipo esta apto para Trabajar:** SI ( ) NO ( )

FIRMA COORDINADOR

VERSION 1	GOB-M-002
UNIÓN TEMPORAL MARV 4	FORMATO INSPECCIÓN PREOPERACIONAL PARA RETROEXCAVADORAS Y MOTONIVELADORA

CONTRATO N° 4155 DE 2024 MODELO: VIBRO 8 MARCA: CAT

INSPECCIONADO POR: ING. JEISON ALVIS LOCALIZACION: IBAGUE - TAPIAS FRENTE DE TRABAJO: IBAGUE

PERIODO: 01 DE ABRIL AL 04 DE ABRIL 2025 FECHA:

	ÍTEM	HOROMETRO INICIAL			1895		1898		1903		1905					
		DIA	LUN.		MAR.		MIER.		JUEV.		VIER.		SAB.		DOM.	
		CANTIDAD	B	M	B	M	B	M	B	M	B	M	B	M	B	M
LUCES	* De trabajo delanteras (altas/bajas)	2			X		X		X		X					
	* De trabajo delanteras	2			X		X		X		X					
	* Direccionales delanteras parqueo/giro	2			X		X		X		X					
	* Direccionales traseras de parqueo/giro	2			X		X		X		X					
	* De stop y señal trasera	2			X		X		X		X					
	* De trabajo traseras	2			X		X		X		X					
CABINA	* Protección antivuelco (R.O.P.S) certificada	1			X		X		X		X					
	* Cinturón de seguridad	1			X		X		X		X					
	Extintor de incendio (10 lbs PQS)	1			X		X		X		X					
	Asiento (dispositivo de giro)	1			X		X		X		X					
	* Indicadores (hidráulicos-refrigerantes-'horometro-corriente-aceite motor)	Completos			X		X		X		X					
	Control ingreso humo (tubo de escape)	1			X		X		X		X					
	Alarma de retroceso	1			X		X		X		X					
	Escaleras y apoyos de acceso	2			X		X		X		X					
	Espejos laterales	2			X		X		X		X					
	* Espejo central convexo	1			X		X		X		X					
	Palancas de mando	2			X		X		X		X					
	Pedales	Todos			X		X		X		X					
ESTADO MECANICO	Control de fugas hidráulicas	Completo			X		X		X		X					
	* Estado de pasadores (Bastidor, Desgarrador)	Completos				X		X		X		X				
	Estado de pasadores (brazo/balde)	Completos				X		X		X		X				
	* Gatos estabilizadores en buen estado	2			X		X		X		X					
	Mecanismo de giro (brazo excavador)	1				X		X		X		X				
	* Función hidráulica en buen funcionamiento	Completas			X		X		X		X					
	* Freno de servicio en buen estado	4 llantas			X		X		X		X					
	* Freno de emergencia en buen estado	1			X		X		X		X					
	Estado general (desgarrador/balde)	2				X		X		X		X				
	Mandos de levante del brazo	2				X		X		X		X				
	* Gatos hidráulicos en buen estado	Todos			X		X		X		X					
	Compartimiento del motor aseado	Completo			X		X		X		X					
	Sistema de Dirección	1			X		X		X		X					
LLANTAS	En buen estado, sin abultamientos, cortadas					X		X		X		X				
	* Huellas en buen estado	4				X		X		X		X				
AVAL DE FUNCIONAMIENTO	HOROMETRO FINAL				1898		1903		1905		1909					
	FIRMA DIARIA DEL OPERADOR:															
	FIRMA VERIFICACION INSPECTOR:															
	EQUIPO FUERA DE SERVICIO	SI	NO	SI	NO	SI	NO	SI	NO	SI	NO	SI	NO	SI	NO	SI	NO

FIRMA COORDINADOR

OBSERVACIONES: No le sirve el horometro

NOTA IMPORTANTE: La inspección preoperacional debe realizarla **UNICAMENTE** el **OPERADOR** del Equipo. En caso de necesitar ayuda adicional debe informarle a su SUPERVISOR quien tomará la decisión más segura.

942

VERSION 1	GOB-M-002
UNIÓN TEMPORAL MARV 4	FORMATO INSPECCIÓN PREOPERACIONAL PARA RETROEXCAVADORAS Y MOTONIVELADORA

CONTRATO N° 4155 DE 2024 MODELO: VIBRO 8 MARCA: CAT

INSPECCIONADO POR: ING. JEISON ALVIS LOCALIZACION: IBAGUE - TAPIAS FRENTE DE TRABAJO: IBAGUE

PERIODO: 7 DE ABRIL AL 11 DE ABRIL 2025 FECHA:

	ÍTEM	HOROMETRO INICIAL	1909		1912		1916		1919		1919					
		DIA	LUN.		MAR.		MIER.		JUEV.		VIER.		SAB.		DOM.	
		CANTIDAD	B	M	B	M	B	M	B	M	B	M	B	M	B	M
LUCES	* De trabajo delanteras (altas/bajas)	2	X		X		X		X		X					
	* De trabajo delanteras	2	X		X		X		X		X					
	* Direccionales delanteras parqueo/giro	2	X		X		X		X		X					
	* Direccionales traseras de parqueo/giro	2	X		X		X		X		X					
	* De stop y señal trasera	2	X		X		X		X		X					
	* De trabajo traseras	2	X		X		X		X		X					
CABINA	* Protección antivuelco (R.O.P.S) certificada	1	X		X		X		X		X					
	* Cinturón de seguridad	1	X		X		X		X		X					
	Extintor de incendio (10 lbs PQS)	1	X		X		X		X		X					
	Asiento (dispositivo de giro)	1	X		X		X		X		X					
	* Indicadores (hidráulicos-refrigerantes-'horometro-corriente-aceite motor)	Completos	X		X		X		X		X					
	Control ingreso humo (tubo de escape)	1	X		X		X		X		X					
	Alarma de retroceso	1	X		X		X		X		X					
	Escaleras y apoyos de acceso	2	X		X		X		X		X					
	Espejos laterales	2	X		X		X		X		X					
	* Espejo central convexo	1	X		X		X		X		X					
	Palancas de mando	2	X		X		X		X		X					
	Pedales	Todos	X		X		X		X		X					
ESTADO MECANICO	Control de fugas hidráulicas	Completo	X		X		X		X		X					
	* Estado de pasadores (Bastidor, Desgarrador)	Completos		X		X		X		X		X				
	Estado de pasadores (brazo/balde)	Completos		X		X		X		X		X				
	* Gatos estabilizadores en buen estado	2	X		X		X		X		X					
	Mecanismo de giro (brazo excavador)	1		X		X		X		X		X				
	* Función hidráulica en buen funcionamiento	Completas	X		X		X		X		X					
	* Freno de servicio en buen estado	4 llantas	X		X		X		X		X					
	* Freno de emergencia en buen estado	1	X		X		X		X		X					
	Estado general (desgarrador/balde)	2		X		X		X		X		X				
	Mandos de levante del brazo	2		X		X		X		X		X				
	* Gatos hidráulicos en buen estado	Todos	X		X		X		X		X					
	Compartimiento del motor aseado	Completo	X		X		X		X		X					
	Sistema de Dirección	1	X		X		X		X		X					
LLANTAS	En buen estado, sin abultamientos, cortadas			X		X		X		X		X				
	* Huellas en buen estado	4		X		X		X		X		X				
AVAL DE FUNCIONAMIENTO	HOROMETRO FINAL		1912		1916		1919		1919		1923					
	FIRMA DIARIA DEL OPERADOR:															
	FIRMA VERIFICACION INSPECTOR:															
	EQUIPO FUERA DE SERVICIO		SI	NO	SI	NO	SI	NO	SI	NO	SI	NO	SI	NO	SI	NO

FIRMA COORDINADOR

OBSERVACIONES: No le sirve el horometro

NOTA IMPORTANTE: La inspección preoperacional debe realizarla **UNICAMENTE** el **OPERADOR** del Equipo. En caso de necesitar ayuda adicional debe informarle a su SUPERVISOR quien tomará la decisión más segura.

443

VERSION 1	GOB-M-002
UNIÓN TEMPORAL MARV 4	FORMATO INSPECCIÓN PREOPERACIONAL PARA RETROEXCAVADORAS Y MOTONIVELADORA

CONTRATO N° 4155 DE 2024 MODELO: VIBRO 8 MARCA: CAT

INSPECCIONADO POR: ING. JEISON ALVIS LOCALIZACION: IBAGUE - TAPIAS FRENTE DE TRABAJO: IBAGUE

PERIODO: 21 DE ABRIL AL 23 DE ABRIL 2025 FECHA:

	ÍTEM	HOROMETRO INICIAL	1923		1926		1930									
		DIA	LUN.		MAR.		MIER.		JUEV.		VIER.		SAB.		DOM.	
		CANTIDAD	B	M	B	M	B	M	B	M	B	M	B	M	B	M
LUCES	* De trabajo delanteras (altas/bajas)	2	X		X		X									
	* De trabajo delanteras	2	X		X		X									
	* Direccionales delanteras parqueo/giro	2	X		X		X									
	* Direccionales traseras de parqueo/giro	2	X		X		X									
	* De stop y señal trasera	2	X		X		X									
	* De trabajo traseras	2	X		X		X									
CABINA	* Protección antivuelco (R.O.P.S) certificada	1	X		X		X									
	* Cinturón de seguridad	1	X		X		X									
	Extintor de incendio (10 lbs PQS)	1	X		X		X									
	Asiento (dispositivo de giro)	1	X		X		X									
	* Indicadores (hidráulicos-refrigerantes-'horometro-corriente-aceite motor)	Completos	X		X		X									
	Control ingreso humo (tubo de escape)	1	X		X		X									
	Alarma de retroceso	1	X		X		X									
	Escaleras y apoyos de acceso	2	X		X		X									
	Espejos laterales	2	X		X		X									
	* Espejo central convexo	1	X		X		X									
	Palancas de mando	2	X		X		X									
	Pedales	Todos	X		X		X									
ESTADO MECANICO	Control de fugas hidráulicas	Completo	X		X		X									
	* Estado de pasadores (Bastidor, Desgarrador)	Completos		X		X		X								
	Estado de pasadores (brazo/balde)	Completos		X		X		X								
	* Gatos estabilizadores en buen estado	2	X		X		X									
	Mecanismo de giro (brazo excavador)	1		X		X		X								
	* Función hidráulica en buen funcionamiento	Completas	X		X		X									
	* Freno de servicio en buen estado	4 llantas	X		X		X									
	* Freno de emergencia en buen estado	1	X		X		X									
	Estado general (desgarrador/balde)	2		X		X		X								
	Mandos de levante del brazo	2		X		X		X								
	* Gatos hidráulicos en buen estado	Todos	X		X		X									
	Compartimiento del motor aseado	Completo	X		X		X									
	Sistema de Dirección	1	X		X		X									
LLANTAS	En buen estado, sin abultamientos, cortadas		X		X		X									
	* Huellas en buen estado	4	X		X		X									
AVAL DE FUNCIONAMIENTO	HOROMETRO FINAL		1926		1930		1930									
	FIRMA DIARIA DEL OPERADOR:															
	FIRMA VERIFICACION INSPECTOR:															
	EQUIPO FUERA DE SERVICIO		SI	NO	SI	NO	SI	NO	SI	NO	SI	NO	SI	NO	SI	NO

FIRMA COORDINADOR

OBSERVACIONES: No le sirve el horometro

NOTA IMPORTANTE: La inspección preoperacional debe realizarla **UNICAMENTE** el **OPERADOR** del Equipo. En caso de necesitar ayuda adicional debe informarle a su SUPERVISOR quien tomará la decisión más segura.

VERSION 1 | GOB-M-002

UNIÓN TEMPORAL MARV 4

FORMATO INSPECCIÓN PREOPERACIONAL PARA RETROEXCAVADORAS Y MOTONIVELADORA

CONTRATO N° 4155 DE 2024 | MODELO: MOTO 30 | MARCA: CAT

INSPECCIONADO POR: ING. JEISON ALVIS | LOCALIZACION: IBAGUE - TAPIAS | FRENTE DE TRABAJO: IBAGUE

PERIODO: 01 DE ABRIL AL 04 DE ABRIL 2025 | FECHA:

	ÍTEM	HOROMETRO INICIAL			2551		2554		2559		2561					
		DIA	LUN.		MAR.		MIER.		JUEV.		VIER.		SAB.		DOM.	
		CANTIDAD	B	M	B	M	B	M	B	M	B	M	B	M	B	M
LUCES	* De trabajo delanteras (altas/bajas)	2			X		X		X		X					
	* De trabajo delanteras	2			X		X		X		X					
	* Direccionales delanteras parqueo/giro	2			X		X		X		X					
	* Direccionales traseras de parqueo/giro	2			X		X		X		X					
	* De stop y señal trasera	2			X		X		X		X					
	* De trabajo traseras	2			X		X		X		X					
CABINA	* Protección antivuelco (R.O.P.S) certificada	1			X		X		X		X					
	* Cinturón de seguridad	1			X		X		X		X					
	Extintor de incendio (10 lbs PQS)	1			X		X		X		X					
	Asiento (dispositivo de giro)	1			X		X		X		X					
	* Indicadores (hidráulicos-refrigerantes-'horometro-corriente-aceite motor)	Completos			X		X		X		X					
	Control ingreso humo (tubo de escape)	1			X		X		X		X					
	Alarma de retroceso	1			X		X		X		X					
	Escaleras y apoyos de acceso	2			X		X		X		X					
	Espejos laterales	2			X		X		X		X					
	* Espejo central convexo	1			X		X		X		X					
	Palancas de mando	2			X		X		X		X					
	Pedales	Todos			X		X		X		X					
ESTADO MECANICO	Control de fugas hidráulicas	Completo			X		X		X		X					
	* Estado de pasadores (Bastidor, Desgarrador)	Completos				X		X		X		X				
	Estado de pasadores (brazo/balde)	Completos				X		X		X		X				
	* Gatos estabilizadores en buen estado	2			X		X		X		X					
	Mecanismo de giro (brazo excavador)	1				X		X		X		X				
	* Función hidráulica en buen funcionamiento	Completas			X		X		X		X					
	* Freno de servicio en buen estado	4 llantas			X		X		X		X					
	* Freno de emergencia en buen estado	1			X		X		X		X					
	Estado general (desgarrador/balde)	2				X		X		X		X				
	Mandos de levante del brazo	2				X		X		X		X				
	* Gatos hidráulicos en buen estado	Todos			X		X		X		X					
	Compartimiento del motor aseado	Completo			X		X		X		X					
	Sistema de Dirección	1			X		X		X		X					
LLANTAS	En buen estado, sin abultamientos, cortadas				X		X		X		X					
	* Huellas en buen estado	4			X		X		X		X					
AVAL DE FUNCIONAMIENTO	HOROMETRO FINAL				2554		2559		2561		2565					
	FIRMA DIARIA DEL OPERADOR:															
	FIRMA VERIFICACION INSPECTOR:															
	EQUIPO FUERA DE SERVICIO	SI	NO	SI	NO	SI	NO	SI	NO	SI	NO	SI	NO	SI	NO	SI	NO

FIRMA COORDINADOR

OBSERVACIONES: No le sirve el horometro

NOTA IMPORTANTE: La inspección preoperacional debe realizarla **UNICAMENTE** el **OPERADOR** del Equipo. En caso de necesitar ayuda adicional debe informarle a su SUPERVISOR quien tomará la decisión más segura.

945

VERSION 1	GOB-M-002

UNIÓN TEMPORAL MARV 4

FORMATO INSPECCIÓN PREOPERACIONAL PARA RETROEXCAVADORAS Y MOTONIVELADORA

CONTRATO N° 4155 DE 2024 MODELO: MOTO 30 MARCA: CAT

INSPECCIONADO POR: ING. JEISON ALVIS LOCALIZACION: IBAGUE TAPIAS FRENTE DE TRABAJO: IBAGUE

PERIODO: 7 DE ABRIL AL 11 DE ABRIL 2025 FECHA:

	ÍTEM	HOROMETRO INICIAL	2565		2568		2572		2575		2575					
		DIA	LUN.		MAR.		MIER.		JUEV.		VIER.		SAB.		DOM.	
		CANTIDAD	B	M	B	M	B	M	B	M	B	M	B	M	B	M
LUCES	* De trabajo delanteras (altas/bajas)	2	X		X		X		X		X					
	* De trabajo delanteras	2	X		X		X		X		X					
	* Direccionales delanteras parqueo/giro	2	X		X		X		X		X					
	* Direccionales traseras de parqueo/giro	2	X		X		X		X		X					
	* De stop y señal trasera	2	X		X		X		X		X					
	* De trabajo traseras	2	X		X		X		X		X					
CABINA	* Protección antivuelco (R.O.P.S) certificada	1	X		X		X		X		X					
	* Cinturón de seguridad	1	X		X		X		X		X					
	Extintor de incendio (10 lbs PQS)	1	X		X		X		X		X					
	Asiento (dispositivo de giro)	1	X		X		X		X		X					
	* Indicadores (hidráulicos-refrigerantes-'horometro-corriente-aceite motor)	Completos	X		X		X		X		X					
	Control ingreso humo (tubo de escape)	1	X		X		X		X		X					
	Alarma de retroceso	1	X		X		X		X		X					
	Escaleras y apoyos de acceso	2	X		X		X		X		X					
	Espejos laterales	2	X		X		X		X		X					
	* Espejo central convexo	1	X		X		X		X		X					
	Palancas de mando	2	X		X		X		X		X					
	Pedales	Todos	X		X		X		X		X					
ESTADO MECANICO	Control de fugas hidráulicas	Completo	X		X		X		X		X					
	* Estado de pasadores (Bastidor, Desgarrador)	Completos		X		X		X		X		X				
	Estado de pasadores (brazo/balde)	Completos		X		X		X		X		X				
	* Gatos estabilizadores en buen estado	2	X		X		X		X		X					
	Mecanismo de giro (brazo excavador)	1		X		X		X		X		X				
	* Función hidráulica en buen funcionamiento	Completas	X		X		X		X		X					
	* Freno de servicio en buen estado	4 llantas	X		X		X		X		X					
	* Freno de emergencia en buen estado	1	X		X		X		X		X					
	Estado general (desgarrador/balde)	2		X		X		X		X		X				
	Mandos de levante del brazo	2		X		X		X		X		X				
	* Gatos hidráulicos en buen estado	Todos	X		X		X		X		X					
	Compartimiento del motor aseado	Completo	X		X		X		X		X					
	Sistema de Dirección	1	X		X		X		X		X					
LLANTAS	En buen estado, sin abultamientos, cortadas		X		X		X		X		X					
	* Huellas en buen estado	4	X		X		X		X		X					
AVAL DE FUNCIONAMIENTO	HOROMETRO FINAL		2568		2572		2575		2575		2579					
	FIRMA DIARIA DEL OPERADOR:															
	FIRMA VERIFICACION INSPECTOR:															
	EQUIPO FUERA DE SERVICIO		SI	NO	SI	NO	SI	NO	SI	NO	SI	NO	SI	NO	SI	NO

FIRMA COORDINADOR

OBSERVACIONES: No le sirve el horometro

NOTA IMPORTANTE: La inspección preoperacional debe realizarla **UNICAMENTE** el **OPERADOR** del Equipo. En caso de necesitar ayuda adicional debe informarle a su SUPERVISOR quien tomará la decisión más segura.

946

VERSION 1	GOB-M-002
UNIÓN TEMPORAL MARV 4	FORMATO INSPECCIÓN PREOPERACIONAL PARA RETROEXCAVADORAS Y MOTONIVELADORA

CONTRATO N° 4155 DE 2024 MODELO: MOTO 30 MARCA: CAT

INSPECCIONADO POR: ING. JEISON ALVIS LOCALIZACION: IBAGUE TAPIAS FRENTE DE TRABAJO: IBAGUE

PERIODO: 21 DE ABRIL AL 23 DE ABRIL 2025 FECHA:

	ÍTEM	HOROMETRO INICIAL	2579		2582		2586									
		DIA	LUN.		MAR.		MIER.		JUEV.		VIER.		SAB.		DOM.	
		CANTIDAD	B	M	B	M	B	M	B	M	B	M	B	M	B	M
LUCES	* De trabajo delanteras (altas/bajas)	2	X		X		X									
	* De trabajo delanteras	2	X		X		X									
	* Direccionales delanteras parqueo/giro	2	X		X		X									
	* Direccionales traseras de parqueo/giro	2	X		X		X									
	* De stop y señal trasera	2	X		X		X									
	* De trabajo traseras	2	X		X		X									
CABINA	* Protección antivuelco (R.O.P.S) certificada	1	X		X		X									
	* Cinturón de seguridad	1	X		X		X									
	Extintor de incendio (10 lbs PQS)	1	X		X		X									
	Asiento (dispositivo de giro)	1	X		X		X									
	* Indicadores (hidráulicos-refrigerantes-'horometro-corriente-aceite motor)	Completos	X		X		X									
	Control ingreso humo (tubo de escape)	1	X		X		X									
	Alarma de retroceso	1	X		X		X									
	Escaleras y apoyos de acceso	2	X		X		X									
	Espejos laterales	2	X		X		X									
	* Espejo central convexo	1	X		X		X									
	Palancas de mando	2	X		X		X									
	Pedales	Todos	X		X		X									
ESTADO MECANICO	Control de fugas hidráulicas	Completo	X		X		X									
	* Estado de pasadores (Bastidor, Desgarrador)	Completos		X		X		X								
	Estado de pasadores (brazo/balde)	Completos		X		X		X								
	* Gatos estabilizadores en buen estado	2	X		X		X									
	Mecanismo de giro (brazo excavador)	1		X		X		X								
	* Función hidráulica en buen funcionamiento	Completas	X		X		X									
	* Freno de servicio en buen estado	4 llantas	X		X		X									
	* Freno de emergencia en buen estado	1	X		X		X									
	Estado general (desgarrador/balde)	2		X		X		X								
	Mandos de levante del brazo	2		X		X		X								
	* Gatos hidráulicos en buen estado	Todos	X		X		X									
	Compartimiento del motor aseado	Completo	X		X		X									
	Sistema de Dirección	1	X		X		X									
LLANTAS	En buen estado, sin abultamientos, cortadas		X		X		X									
	* Huellas en buen estado	4	X		X		X									
AVAL DE FUNCIONAMIENTO	HOROMETRO FINAL		2582		2586		2587									
	FIRMA DIARIA DEL OPERADOR:															
	FIRMA VERIFICACION INSPECTOR:															
	EQUIPO FUERA DE SERVICIO		SI	NO	SI	NO	SI	NO	SI	NO	SI	NO	SI	NO	SI	NO

FIRMA COORDINADOR

OBSERVACIONES: No le sirve el horometro

NOTA IMPORTANTE: La inspección preoperacional debe realizarla **UNICAMENTE** el **OPERADOR** del Equipo. En caso de necesitar ayuda adicional debe informarle a su SUPERVISOR quien tomará la decisión más segura.

VERSION 1	GOB-M-002
UNIÓN TEMPORAL MARV 4	FORMATO INSPECCIÓN PREOPERACIONAL PARA RETROEXCAVADORAS Y MOTONIVELADORA

CONTRATO N° 4155 DE 2024 MODELO: RETRO 40 MARCA: CAT

INSPECCIONADO POR: ING. JEISON ALVIS LOCALIZACION: IBAGUE - TAPIAS FRENTE DE TRABAJO: IBAGUE

PERIODO: 01 DE ABRIL AL 04 DE ABRIL 2025 FECHA:

	ÍTEM	HOROMETRO INICIAL			2565,2		2574,5		2584,0		2594,1		2603,1			
		DIA	LUN.		MAR.		MIER.		JUEV.		VIER.		SAB.		DOM.	
		CANTIDAD	B	M	B	M	B	M	B	M	B	M	B	M	B	M
LUCES	* De trabajo delanteras (altas/bajas)	2			X		X		X		X		X			
	* De trabajo delanteras	2			X		X		X		X		X			
	* Direccionales delanteras parqueo/giro	2			X		X		X		X		X			
	* Direccionales traseras de parqueo/giro	2			X		X		X		X		X			
	* De stop y señal trasera	2			X		X		X		X		X			
	* De trabajo traseras	2			X		X		X		X		X			
CABINA	* Protección antivuelco (R.O.P.S) certificada	1			X		X		X		X		X			
	* Cinturón de seguridad	1			X		X		X		X		X			
	Extintor de incendio (10 lbs PQS)	1			X		X		X		X		X			
	Asiento (dispositivo de giro)	1			X		X		X		X		X			
	* Indicadores (hidráulicos-refrigerantes-'horometro-corriente-aceite motor)	Completos			X		X		X		X		X			
	Control ingreso humo (tubo de escape)	1			X		X		X		X		X			
	Alarma de retroceso	1			X		X		X		X		X			
	Escaleras y apoyos de acceso	2			X		X		X		X		X			
	Espejos laterales	2			X		X		X		X		X			
	* Espejo central convexo	1			X		X		X		X		X			
	Palancas de mando	2			X		X		X		X		X			
	Pedales	Todos			X		X		X		X		X			
ESTADO MECANICO	Control de fugas hidráulicas	Completo			X		X		X		X		X			
	* Estado de pasadores (Bastidor, Desgarrador)	Completos				X		X		X		X		X		
	Estado de pasadores (brazo/balde)	Completos				X		X		X		X		X		
	* Gatos estabilizadores en buen estado	2			X		X		X		X		X			
	Mecanismo de giro (brazo excavador)	1				X		X		X		X		X		
	* Función hidráulica en buen funcionamiento	Completas			X		X		X		X		X			
	* Freno de servicio en buen estado	4 llantas			X		X		X		X		X			
	* Freno de emergencia en buen estado	1			X		X		X		X		X			
	Estado general (desgarrador/balde)	2				X		X		X		X		X		
	Mandos de levante del brazo	2				X		X		X		X		X		
	* Gatos hidráulicos en buen estado	Todos			X		X		X		X		X			
	Compartimiento del motor aseado	Completo			X		X		X		X		X			
	Sistema de Dirección	1			X		X		X		X		X			
LLANTAS	En buen estado, sin abultamientos, cortadas				X		X		X		X		X			
	* Huellas en buen estado	4			X		X		X		X		X			
AVAL DE FUNCIONAMIENTO	HOROMETRO FINAL				2574,5		2584,0		2594,1		2603,1		2605,5			
	FIRMA DIARIA DEL OPERADOR:															
	FIRMA VERIFICACION INSPECTOR:															
	EQUIPO FUERA DE SERVICIO	SI	NO	SI	NO	SI	NO	SI	NO	SI	NO	SI	NO	SI	NO		

FIRMA COORDINADOR

OBSERVACIONES: No le sirve el horometro

NOTA IMPORTANTE: La inspección preoperacional debe realizarla **UNICAMENTE** el **OPERADOR** del Equipo. En caso de necesitar ayuda adicional debe informarle a su SUPERVISOR quien tomará la decisión más segura.

VERSION 1	GOB-M-002
UNIÓN TEMPORAL MARV 4	FORMATO INSPECCIÓN PREOPERACIONAL PARA RETROEXCAVADORAS Y MOTONIVELADORA

CONTRATO N° 4155 DE 2024 MODELO: RETRO 40 MARCA: CAT

INSPECCIONADO POR: ING. JEISON ALVIS LOCALIZACION: IBAGUE FRENTE DE TRABAJO: IBAGUE

PERIODO: 07 DE ABRIL AL 12 DE ABRIL 2025 FECHA:

	ÍTEM	HOROMETRO INICIAL	2605,5		2614,7		2622,2		2622,9		2628,1		2632,4			
		DIA	LUN.		MAR.		MIER.		JUEV.		VIER.		SAB.		DOM.	
		CANTIDAD	B	M	B	M	B	M	B	M	B	M	B	M	B	M
LUCES	* De trabajo delanteras (altas/bajas)	2	X		X		X		X		X		X			
	* De trabajo delanteras	2	X		X		X		X		X		X			
	* Direccionales delanteras parqueo/giro	2	X		X		X		X		X		X			
	* Direccionales traseras de parqueo/giro	2	X		X		X		X		X		X			
	* De stop y señal trasera	2	X		X		X		X		X		X			
	* De trabajo traseras	2	X		X		X		X		X		X			
CABINA	* Protección antivuelco (R.O.P.S) certificada	1	X		X		X		X		X		X			
	* Cinturón de seguridad	1	X		X		X		X		X		X			
	Extintor de incendio (10 lbs PQS)	1	X		X		X		X		X		X			
	Asiento (dispositivo de giro)	1	X		X		X		X		X		X			
	* Indicadores (hidráulicos-refrigerantes-'horometro-corriente-aceite motor)	Completos	X		X		X		X		X		X			
	Control Ingreso humo (tubo de escape)	1	X		X		X		X		X		X			
	Alarma de retroceso	1	X		X		X		X		X		X			
	Escaleras y apoyos de acceso	2	X		X		X		X		X		X			
	Espejos laterales	2	X		X		X		X		X		X			
	* Espejo central convexo	1	X		X		X		X		X		X			
	Palancas de mando	2	X		X		X		X		X		X			
	Pedales	Todos	X		X		X		X		X		X			
ESTADO MECANICO	Control de fugas hidráulicas	Completo	X		X		X		X		X		X			
	* Estado de pasadores (Bastidor, Desgarrador)	Completos		X		X		X		X		X		X		
	Estado de pasadores (brazo/balde)	Completos		X		X		X		X		X		X		
	* Gatos estabilizadores en buen estado	2	X		X		X		X		X		X			
	Mecanismo de giro (brazo excavador)	1		X		X		X		X		X		X		
	* Función hidráulica en buen funcionamiento	Completas	X		X		X		X		X		X			
	* Freno de servicio en buen estado	4 llantas	X		X		X		X		X		X			
	* Freno de emergencia en buen estado	1	X		X		X		X		X		X			
	Estado general (desgarrador/balde)	2		X		X		X		X		X		X		
	Mandos de levante del brazo	2		X		X		X		X		X		X		
	* Gatos hidráulicos en buen estado	Todos	X		X		X		X		X		X			
	Compartimiento del motor aseado	Completo	X		X		X		X		X		X			
	Sistema de Dirección	1	X		X		X		X		X		X			
LLANTAS	En buen estado, sin abultamientos, cortadas		X		X		X		X		X		X			
	* Huellas en buen estado	4	X		X		X		X		X		X			
AVAL DE FUNCIONAMIENTO	HOROMETRO FINAL		2614,7		2622,2		2622,9		2628,1		2632,4		2636,4			
	FIRMA DIARIA DEL OPERADOR:															
	FIRMA VERIFICACION INSPECTOR:															
	EQUIPO FUERA DE SERVICIO		SI	NO	SI	NO	SI	NO	SI	NO	SI	NO	SI	NO	SI	NO

FIRMA COORDINADOR

OBSERVACIONES: No le sirve el horometro

NOTA IMPORTANTE: La inspección preoperacional debe realizarla **UNICAMENTE** el **OPERADOR** del Equipo. En caso de necesitar ayuda adicional debe informarle a su SUPERVISOR quien tomará la decisión más segura.

VERSION 1	GOB-M-002
UNIÓN TEMPORAL MARV 4	FORMATO INSPECCIÓN PREOPERACIONAL PARA RETROEXCAVADORAS Y MOTONIVELADORA

CONTRATO N° 4155 DE 2024 MODELO: RETRO 40 MARCA: CAT

INSPECCIONADO POR: ING. JEISON ALVIS LOCALIZACION: IBAGUE FRENTE DE TRABAJO: IBAGUE

PERIODO: 14 DE ABRIL AL 15 DE ABRIL 2025 FECHA:

	ÍTEM	HOROMETRO INICIAL	2636,4		2644,0											
		DIA	LUN.		MAR.		MIER.		JUEV.		VIER.		SAB.		DOM.	
		CANTIDAD	B	M	B	M	B	M	B	M	B	M	B	M	B	M
LUCES	* De trabajo delanteras (altas/bajas)	2	X		X											
	* De trabajo delanteras	2	X		X											
	* Direccionales delanteras parqueo/giro	2	X		X											
	* Direccionales traseras de parqueo/giro	2	X		X											
	* De stop y señal trasera	2	X		X											
	* De trabajo traseras	2	X		X											
CABINA	* Protección antivuelco (R.O.P.S) certificada	1	X		X											
	* Cinturón de seguridad	1	X		X											
	Extintor de incendio (10 lbs PQS)	1	X		X											
	Asiento (dispositivo de giro)	1	X		X											
	* Indicadores (hidráulicos-refrigerantes-'horometro-corriente-aceite motor)	Completos	X		X											
	Control ingreso humo (tubo de escape)	1	X		X											
	Alarma de retroceso	1	X		X											
	Escaleras y apoyos de acceso	2	X		X											
	Espejos laterales	2	X		X											
	* Espejo central convexo	1	X		X											
	Palancas de mando	2	X		X											
	Pedales	Todos	X		X											
ESTADO MECANICO	Control de fugas hidráulicas	Completo	X		X											
	* Estado de pasadores (Bastidor, Desgarrador)	Completos		X		X										
	Estado de pasadores (brazo/balde)	Completos		X		X										
	* Gatos estabilizadores en buen estado	2	X		X											
	Mecanismo de giro (brazo excavador)	1		X		X										
	* Función hidráulica en buen funcionamiento	Completas	X		X											
	* Freno de servicio en buen estado	4 llantas	X		X											
	* Freno de emergencia en buen estado	1	X		X											
	Estado general (desgarrador/balde)	2		X		X										
	Mandos de levante del brazo	2		X		X										
	* Gatos hidráulicos en buen estado	Todos	X		X											
	Compartimiento del motor aseado	Completo	X		X											
	Sistema de Dirección	1	X		X											
LLANTAS	En buen estado, sin abultamientos, cortadas		X		X											
	* Huellas en buen estado	4	X		X											
AVAL DE FUNCIONAMIENTO	HOROMETRO FINAL		2644,0		2648,9											
	FIRMA DIARIA DEL OPERADOR:															
	FIRMA VERIFICACION INSPECTOR:															
	EQUIPO FUERA DE SERVICIO		SI	NO	SI	NO	SI	NO	SI	NO	SI	NO	SI	NO	SI	NO

FIRMA COORDINADOR

OBSERVACIONES: No le sirve el horometro

NOTA IMPORTANTE: La inspección preoperacional debe realizarla **UNICAMENTE** el **OPERADOR** del Equipo. En caso de necesitar ayuda adicional debe informarle a su SUPERVISOR quien tomará la decisión más segura.

VERSION 1	GOB-M-002
UNIÓN TEMPORAL MARV 4	FORMATO INSPECCIÓN PREOPERACIONAL PARA RETROEXCAVADORAS Y MOTONIVELADORA

CONTRATO N° 4155 DE 2024 MODELO: RETRO 40 MARCA: CAT

INSPECCIONADO POR: ING. JEISON ALVIS LOCALIZACION: IBAGUE - TAPIAS FRENTE DE TRABAJO: IBAGUE

PERIODO: 21 DE ABRIL AL 26 DE ABRIL 2025 FECHA:

	ÍTEM	HOROMETRO INICIAL	2648,9		2654,5		2664,6		2674,8		2683,3		2691,8			
		DIA	LUN.		MAR.		MIER.		JUEV.		VIER.		SAB.		DOM.	
		CANTIDAD	B	M	B	M	B	M	B	M	B	M	B	M	B	M
LUCES	* De trabajo delanteras (altas/bajas)	2	X		X		X		X		X		X			
	* De trabajo delanteras	2	X		X		X		X		X		X			
	* Direccionales delanteras parqueo/giro	2	X		X		X		X		X		X			
	* Direccionales traseras de parqueo/giro	2	X		X		X		X		X		X			
	* De stop y señal trasera	2	X		X		X		X		X		X			
	* De trabajo traseras	2	X		X		X		X		X		X			
CABINA	* Protección antivuelco (R.O.P.S) certificada	1	X		X		X		X		X		X			
	* Cinturón de seguridad	1	X		X		X		X		X		X			
	Extintor de incendio (10 lbs PQS)	1	X		X		X		X		X		X			
	Asiento (dispositivo de giro)	1	X		X		X		X		X		X			
	* Indicadores (hidráulicos-refrigerantes-'horometro-corriente-aceite motor)	Completos	X		X		X		X		X		X			
	Control ingreso humo (tubo de escape)	1	X		X		X		X		X		X			
	Alarma de retroceso	1	X		X		X		X		X		X			
	Escaleras y apoyos de acceso	2	X		X		X		X		X		X			
	Espejos laterales	2	X		X		X		X		X		X			
	* Espejo central convexo	1	X		X		X		X		X		X			
	Palancas de mando	2	X		X		X		X		X		X			
	Pedales	Todos	X		X		X		X		X		X			
ESTADO MECANICO	Control de fugas hidráulicas	Completo	X		X		X		X		X		X			
	* Estado de pasadores (Bastidor, Desgarrador)	Completos		X		X		X		X		X		X		
	Estado de pasadores (brazo/balde)	Completos		X		X		X		X		X		X		
	* Gatos estabilizadores en buen estado	2	X		X		X		X		X		X			
	Mecanismo de giro (brazo excavador)	1		X		X		X		X		X		X		
	* Función hidráulica en buen funcionamiento	Completas	X		X		X		X		X		X			
	* Freno de servicio en buen estado	4 llantas	X		X		X		X		X		X			
	* Freno de emergencia en buen estado	1	X		X		X		X		X		X			
	Estado general (desgarrador/balde)	2		X		X		X		X		X		X		
	Mandos de levante del brazo	2		X		X		X		X		X		X		
	* Gatos hidráulicos en buen estado	Todos	X		X		X		X		X		X			
	Compartimiento del motor aseado	Completo	X		X		X		X		X		X			
	Sistema de Dirección	1	X		X		X		X		X		X			
LLANTAS	En buen estado, sin abultamientos, cortadas		X		X		X		X		X		X			
	* Huellas en buen estado	4	X		X		X		X		X		X			
AVAL DE FUNCIONAMIENTO	HOROMETRO FINAL		2654,5		2664,6		2674,8		2683,3		2691,8		2696,2			
	FIRMA DIARIA DEL OPERADOR:															
	FIRMA VERIFICACION INSPECTOR:															
	EQUIPO FUERA DE SERVICIO		SI	NO	SI	NO	SI	NO	SI	NO	SI	NO	SI	NO	SI	NO

FIRMA COORDINADOR

OBSERVACIONES: No le sirve el horometro

NOTA IMPORTANTE: La inspección preoperacional debe realizarla **UNICAMENTE** el **OPERADOR** del Equipo. En caso de necesitar ayuda adicional debe informarle a su SUPERVISOR quien tomará la decisión más segura.

VERSION 1

GOB-M-002

UNIÓN TEMPORAL MARV 4

FORMATO INSPECCIÓN PREOPERACIONAL PARA RETROEXCAVADORAS Y MOTONIVELADORA

CONTRATO N° 4155 DE 2024 MODELO: RETRO 40 MARCA: CAT

INSPECCIONADO POR: ING. JEISON ALVIS LOCALIZACION: IBAGUE - TAPIAS FRENTE DE TRABAJO: IBAGUE

PERIODO: 28 DE ABRIL AL 30 DE ABRIL 2025 FECHA:

	ÍTEM	HOROMETRO INICIAL	2696,2		2700,7		2709,6									
		DIA	LUN.		MAR.		MIER.		JUEV.		VIER.		SAB.		DOM.	
		CANTIDAD	B	M	B	M	B	M	B	M	B	M	B	M	B	M
LUCES	* De trabajo delanteras (altas/bajas)	2	X		X		X									
	* De trabajo delanteras	2	X		X		X									
	* Direccionales delanteras parqueo/giro	2	X		X		X									
	* Direccionales traseras de parqueo/giro	2	X		X		X									
	* De stop y señal trasera	2	X		X		X									
	* De trabajo traseras	2	X		X		X									
CABINA	* Protección antivuelco (R.O.P.S) certificada	1	X		X		X									
	* Cinturón de seguridad	1	X		X		X									
	Extintor de incendio (10 lbs PQS)	1	X		X		X									
	Asiento (dispositivo de giro)	1	X		X		X									
	* Indicadores (hidráulicos-refrigerantes-'horometro-corriente-aceite motor)	Completos	X		X		X									
	Control ingreso humo (tubo de escape)	1	X		X		X									
	Alarma de retroceso	1	X		X		X									
	Escaleras y apoyos de acceso	2	X		X		X									
	Espejos laterales	2	X		X		X									
	* Espejo central convexo	1	X		X		X									
	Palancas de mando	2	X		X		X									
	Pedales	Todos	X		X		X									
ESTADO MECANICO	Control de fugas hidráulicas	Completo	X		X		X									
	* Estado de pasadores (Bastidor, Desgarrador)	Completos		X		X		X								
	Estado de pasadores (brazo/balde)	Completos		X		X		X								
	* Gatos estabilizadores en buen estado	2	X		X		X									
	Mecanismo de giro (brazo excavador)	1		X		X		X								
	* Función hidráulica en buen funcionamiento	Completas	X		X		X									
	* Freno de servicio en buen estado	4 llantas	X		X		X									
	* Freno de emergencia en buen estado	1	X		X		X									
	Estado general (desgarrador/balde)	2		X		X		X								
	Mandos de levante del brazo	2		X		X		X								
	* Gatos hidráulicos en buen estado	Todos	X		X		X									
	Compartimiento del motor aseado	Completo	X		X		X									
	Sistema de Dirección	1	X		X		X									
LLANTAS	En buen estado, sin abultamientos, cortadas		X		X		X									
	* Huellas en buen estado	4	X		X		X									
AVAL DE FUNCIONAMIENTO	HOROMETRO FINAL		2700,7		2709,6		2717,5									
	FIRMA DIARIA DEL OPERADOR:															
	FIRMA VERIFICACION INSPECTOR:															
	EQUIPO FUERA DE SERVICIO		SI	NO	SI	NO	SI	NO	SI	NO	SI	NO	SI	NO	SI	NO

FIRMA COORDINADOR

OBSERVACIONES: No le sirve el horometro

NOTA IMPORTANTE: La inspección preoperacional debe realizarla **UNICAMENTE** el **OPERADOR** del Equipo. En caso de necesitar ayuda adicional debe informarle a su SUPERVISOR quien tomará la decisión más segura.

452

CONTRATISTA
UNION TEMPORAL MARV 4

OBJETO DEL CONTRATO

CONTRATAR LA PRESTACION DE SERVICIOS DE OUTSOURCING PARA LA OPERACIÓN Y PUESTA EN MARCHA DE LA MAQUINARIA PESADA Y VOLQUETAS DE LA GOBERNACION DEL TOLIMA Y LA MAQUINARIA DE LA UNIDAD NACIONAL DE GESTION DE RIESGOS DE DESASTRES, PARA REALIZAR LA ATENCION DE EMERGENCIAS VIALES, PUNTOS CRITICOS, EL MANTENIMIENTO DE LA RED VIAL A CARGO DE LOS MUNICIPIOS Y EL MANTENIMIENTO DE LA RED VIAL A CARGO DEL DEPARTAMENTO TOLIMA

CONSUMO DE COMBUSTIBLE

FRENDE DE TRABAJO IBAGUE

ABRIL DE 2025

FRENTE IBAGUE								
#.ORDEN	DIA	HORA	RECIBO	GLS	TOTAL	ESTACION SERVICIO	OBSERVACIONES	FRENTE
2	5-abr-25	9:29:44	105048	**16,414**	$ 173.660,00	ESTACION DISTRACOM	Rafael Machado V#39	FRENTE IBAGUE
3	5-abr-25	9:50:50	105053	**59,684**	$ 631.457,00	ESTACION DISTRACOM	Jeison Alvis 1.110.512.907 Coordinador	FRENTE IBAGUE
4	5-abr-25	10:13:22	105061	**25,635**	$ 271.218,00	ESTACION DISTRACOM	Mauricio Patiño V#15	FRENTE IBAGUE
5	5-abr-25	10:22:43	105064	**47,064**	$ 497.937,00	ESTACION DISTRACOM	Jeison Alvis 1.110.512.907 Coordinador	FRENTE IBAGUE
6	5-abr-25	16:40:18	105082	**15,008**	$ 158.785,00	ESTACION DISTRACOM	Jhon Suarez V#36	FRENTE IBAGUE
19	7-abr-25	9:17:38	105134	**39,803**	$ 421.116,00	ESTACION DISTRACOM	Rafael Machado V#39	FRENTE IBAGUE
35	10-abr-25	12:58:36	105340	**39,925**	$ 422.407,00	ESTACION DISTRACOM	Jhon Suarez V#36	FRENTE IBAGUE
39	11-abr-25	17:10:29	105410	**33,001**	$ 349.151,00	ESTACION DISTRACOM	Rafael Machado V#39	FRENTE IBAGUE
61	15-abr-25	10:41:28	105606	**36,024**	$ 381.134,00	ESTACION DISTRACOM	Rafael Machado V#39	FRENTE IBAGUE
62	15-abr-25	11:30:05	105623	**40,000**	$ 423.200,00	ESTACION DISTRACOM	Mauricio Patiño V#15	FRENTE IBAGUE
63	15-abr-25	11:36:59	105625	**20,379**	$ 215.610,00	ESTACION DISTRACOM	Jeison Alvis 1.110.512.907 Coordinador	FRENTE IBAGUE
64	15-abr-25	13:32:17	105652	**26,758**	$ 283.100,00	ESTACION DISTRACOM	Jhon Suarez V#36	FRENTE IBAGUE
90	21-abr-25	7:13:10	105821	**36,659**	$ 387.852,00	ESTACION DISTRACOM	Saisariel Botero V#42	FRENTE IBAGUE
91	22-abr-25	6:21:32	105870	**23,000**	$ 243.340,00	ESTACION DISTRACOM	Rafael Machado V#39	FRENTE IBAGUE
95	24-abr-25	6:21:36	105997	**14,001**	$ 148.131,00	ESTACION DISTRACOM	Rafael Machado V#39	FRENTE IBAGUE
97	28-abr-25	10:39:44	106187	**13,574**	$ 143.613,00	ESTACION DISTRACOM	Rafael Machado V#39	FRENTE IBAGUE
98	28-abr-25	10:51:59	106189	**93,573**	$ 990.000,00	ESTACION DISTRACOM	Jeison Alvis 1.110.512.907 Coordinador	FRENTE IBAGUE
99	28-abr-25	10:51:03	106190	**79,350**	$ 839.523,00	ESTACION DISTRACOM	Jeison Alvis 1.110.512.907 Coordinador	FRENTE IBAGUE

TOTAL MES	659,852
MES ANTERIOR	242,000
TOTAL ACPM	901,852

CONSUMO MES	781,852
REMANENTE	120,000

VERSION 1	GOB-M-014	
UNIÓN TEMPORAL MARV 4	CONTRATO NO. 4155DE 2024	GOBERNACIÓN DEL TOLIMA
	CONTRATAR LA PRESTACION DE SERVICIOS DE OUTSOURCING PARA LA OPERACIÓN Y PUESTA EN MARCHA DE LA MAQUINARIA PESADA Y VOLQUETAS DE LA GOBERNACION DEL TOLIMA Y LA MAQUINARIA DE LA UNIDAD NACIONAL DE GESTION DE RIESGOS DE DESASTRES, PARA REALIZAR LA ATENCION DE EMERGENCIAS VIALES, PUNTOS CRITICOS, EL MANTENIMIENTO DE LA RED VIAL A CARGO DE LOS MUNICIPIOS Y EL MANTENIMIENTO DE LA RED VIAL A CARGO DEL DEPARTAMENTO TOLIMA	

INFORME SUMINISTRO DE COMBUSTIBLE DIARIO EN TURNO

TURNO: DIURNO DEL 1 DE ABRIL AL 28 DE ABRIL DE 2025

MUNICIPIO: IBAGUE VEREDA : IBAGUE COORDINADOR: JEISON ALVIS

VIA: IBAGUE - TAPIAS

ITEM	ASIGNACIÓN EQUIPO			SUMINISTRO GALONES DE ACPM																TOTAL GALONES
	MAQUINA	No. INTERNO	NOMBRE DEL OPERADOR	LUNES()		MARTES (1)		MIERCOLES (2)		JUEVES(3)		VIERNES(4)		SABADO(5)		DOMINGO (6)				
				GL	FIRMA RECIBIDO	GL	FIRMA RECIBIDO	GL	FIRMA RECIBIDO	GL	FIRMA RECIBIDO	GL	FIRMA RECIBIDO	GL	FIRMA RECIBIDO	GL	FIRMA RECIBIDO			
1	MOTONIVELADORA	38	JOSE PEÑA			40						30								70,000
2	RETROEXCAVADORA	40	JULIO GIRALDO			36						36								72,000
3	VIBROCOMPACTADOR	8	JHON PULIDO			26														26,000
4	VOLQUETA	15	MAURICIO PATIÑO											25,635						25,635
5	VOLQUETA	36	JHON SUAREZ											15,008						15,008
6	VOLQUETA	39	RAFAEL MACHADO											16,414						16,414

ITEM	ASIGNACIÓN EQUIPO			SUMINISTRO GALONES DE ACPM																TOTAL GALONES
	MAQUINA	No. INTERNO	NOMBRE OPERADOR	LUNES (7)		MARTES (8)		MIERCOLES (9)		JUEVES(10)		VIERNES (11)		SABADO(12)		DOMINGO (13)				
				GL	FIRMA RECIBIDO	GL	FIRMA RECIBIDO	GL	FIRMA RECIBIDO	GL	FIRMA RECIBIDO	GL	FIRMA RECIBIDO	GL	FIRMA RECIBIDO	GL	FIRMA RECIBIDO			
1	MOTONIVELADORA	38	JOSE PEÑA					30												30,000
2	RETROEXCAVADORA	40	JULIO GIRALDO			30						31,671								61,671
3	VIBROCOMPACTADOR	8	JHON PULIDO									26								26,000
4	VOLQUETA	15	MAURICIO PATIÑO																	0,000
5	VOLQUETA	36	JHON SUAREZ							39,925										39,925
6	VOLQUETA	39	RAFAEL MACHADO	39,803								33,001								72,804

ITEM	ASIGNACIÓN EQUIPO			SUMINISTRO GALONES DE ACPM																TOTAL GALONES
	MAQUINA	No. INTERNO	NOMBRE OPERADOR	LUNES(14)		MARTES(15)		MIERCOLES(16)		JUEVES(17)		VIERNES(18)		SABADO(19)		DOMINGO (20)				
				GL	FIRMA RECIBIDO	GL	FIRMA RECIBIDO	GL	FIRMA RECIBIDO	GL	FIRMA RECIBIDO	GL	FIRMA RECIBIDO	GL	FIRMA RECIBIDO	GL	FIRMA RECIBIDO			
1	MOTONIVELADORA	38	JOSE PEÑA																	0,000
2	RETROEXCAVADORA	40	JULIO GIRALDO			30														30,000
3	VIBROCOMPACTADOR	8	JHON PULIDO																	0,000
4	VOLQUETA	15	MAURICIO PATIÑO			40				20,379										60,379
5	VOLQUETA	36	JHON SUAREZ			26,758														26,758
6	VOLQUETA	39	RAFAEL MACHADO			36,024														36,024

ITEM	ASIGNACIÓN EQUIPO			SUMINISTRO GALONES DE ACPM																TOTAL GALONES
	MAQUINA	No. INTERNO	NOMBRE OPERADOR	LUNES(21)		MARTES(22)		MIERCOLES(23)		JUEVES(24)		VIERNES(25)		SABADO(26)		DOMINGO (27)				
				GL	FIRMA RECIBIDO	GL	FIRMA RECIBIDO	GL	FIRMA RECIBIDO	GL	FIRMA RECIBIDO	GL	FIRMA RECIBIDO	GL	FIRMA RECIBIDO	GL	FIRMA RECIBIDO			
1	MOTONIVELADORA	38	JOSE PEÑA					30												30,000
2	RETROEXCAVADORA	40	JULIO GIRALDO					36												36,000
3	VIBROCOMPACTADOR	8	JHON PULIDO					20												20,000
4	VOLQUETA	15	MAURICIO PATIÑO																	0,000
5	VOLQUETA	36	JHON SUAREZ																	0,000
6	VOLQUETA	39	RAFAEL MACHADO			23				14,001										37,001
7	VOLQUETA	42	SAISARIEL BOTERO	36,659																36,659

ITEM	ASIGNACIÓN EQUIPO			SUMINISTRO GALONES DE ACPM																TOTAL GALONES
	MAQUINA	No. INTERNO	NOMBRE OPERADOR	LUNES(28)		MARTES(29)		MIERCOLES (30)		JUEVES( )		VIERNES( )		SABADO()		DOMINGO ()				
				GL	FIRMA RECIBIDO	GL	FIRMA RECIBIDO	GL	FIRMA RECIBIDO	GL	FIRMA RECIBIDO	GL	FIRMA RECIBIDO	GL	FIRMA RECIBIDO	GL	FIRMA RECIBIDO			
1	MOTONIVELADORA	38	JOSE PEÑA																	0,000
2	RETROEXCAVADORA	40	JULIO GIRALDO																	0,000
3	VIBROCOMPACTADOR	8	JHON PULIDO																	0,000
4	VOLQUETA	15	MAURICIO PATIÑO																	0,000
5	VOLQUETA	36	JHON SUAREZ																	0,000
6	VOLQUETA	39	RAFAEL MACHADO	13,574																13,574
7	VOLQUETA	42	SAISARIEL BOTERO																	0,000

781,852

OBSERVACIONES: Viene 242 gl del mes de Abril.Se trasladan 120 gl para el mes de Mayo

VoBo SUPERVISOR (A):

VoBo COORDINADOR:

055

ERSION 1

UNIÓN TEMPORAL MARV 4

GOB-M-012A
CONTRATO 4155 DE 2024

GOBERNACIÓN DEL TOLIMA

ACTA DE ENTREGA DE COMBUSTIBLE

MUNICIPIO : Ibagué
FECHA : 05/04/2025

Yo, Julio Cesar Gallo Ortiz, en calidad de Supervisor del Combustible del Contrato 0947 del 07 de Marzo del 2024 de la Gobernación del Tolima certifico que realizo entrega al ingeniero (a) Jeison Giovanni Alvis Lozano Coordinador del contrato 4155 del 27 de Noviembre de 2024 cuyo objeto es ¨***CONTRATAR LA PRESTACION DE SERVICIOS DE OUTSOURCING PARA LA OPERACIÓN Y PUESTA EN MARCHA DE LA MAQUINARIA PESADA Y VOLQUETAS DE LA GOBERNACION DEL TOLIMA Y LA MAQUINARIA DE LA UNIDAD NACIONAL DE GESTION DE RIESGOS DE DESASTRES, PARA REALIZAR LA ATENCION DE EMERGENCIAS DE PUNTOS VIALES, PUNTOS CRITICOS, EL MANTENIMIENTO DE LA RED VIAL A CARGO DE LOS MUNICIPIOS Y EL MANTENIMIENTO DE LA RED VIAL A CARGO DEL DEPARTAMENTO TOLIMA***¨ y responsable de la entrega del combustible para la operación de las maquinas asignadas al trabajo de recuperación y habilitación vial en el frente de trabajo del Municipio de Ibagué la cantidad de 163,805 galones de combustible.

En constancia de lo anterior, se firma el 05 de Abril del 2025.

Quien Entrega

Vo.Bo. Julio Cesar Gallo Ortiz
Supervisor del contrato 0947 de 2024
Gobernación del Tolima

Quien Recibe

ING. Jeison Giovanni Alvis Lozano
Coordinador Contrato 4155 de 2024.
MARV 4

Vo.Bo. Sebastián Ortiz Peñuela
Apoyo Supervisión del contrato 0947 de 2024
Gobernación del Tolima

distracom

*COPIA(1)
Remision de Venta
No. REFK 105048
Distribucion y Transporte de C
NIT: 811.009.788-8
distracomeltriunfo
@distracom.com.co
Cod. Act. 4731
Somos Grandes Contribuyentes
Segun Res. No 000200
de 27 DIC 2024
DISTRACOM EL TRIUNFO
CRA 1 #18 A 01
Ibague
TEL:3137434826

Fecha remision:	2025/04/05
Vencimiento:	2025/05/05
Naturaleza:	Credito

Cliente:GOBERNACION DEL TOL

Contrato:	OC 125653
Nit:	800113672
Direccion:CR 3 CL 11 ED GO	
Telefono:	2611616
Placa:	LTL738
Kilometros:	26320
Cedula:	800113672

Hora:	09:29:44
Combustible:	DIESEL
Volumen:	16.4140
Precio:	$10580
Total:	$173660

Panel:	MFC499
Dispositivo:	CBHAND283-04
Empleado:	DEVIA BUSTOS LEON

Validado: ID Electronico

Entrego:

Recibi:

Nombre: RAFAEL M.G
93387329
IBAGUE VOL39

distracom

*COPIA(1)
Remision de Venta
No. REFK 105053
Distribucion y Transporte de C
NIT: 811.009.788-8
distracomeltriunfo
@distracom.com.co
Cod. Act. 4731
Somos Grandes Contribuyentes
Segun Res. No 000200
de 27 DIC 2024
DISTRACOM EL TRIUNFO
CRA 1 #18 A 01
Ibague
TEL:3137434826

Fecha remision:	2025/04/05
Vencimiento:	2025/05/05
Naturaleza:	Credito

Cliente:GOBERNACION DEL TOL

Contrato:	OC 125653
Nit:	800113672
Direccion:CR 3 CL 11 ED GO	
Telefono:	2611616
Placa:	IBAGUE
Control:	Ibague
Kilometros:	0
Cedula:	800113672

Hora:	09:50:50
Combustible:	DIESEL
Volumen:	59.6840
Precio:	$10580
Total:	$631457

Panel:	MFC500
Dispositivo:	CBHAND283-04
Empleado:	DEVIA BUSTOS LEON

Validado: ID Electronico

Entrego:

Recibi:

Nombre:

distracom

*COPIA(1)
Remision de Venta
No. REFK 105061
Distribucion y Transporte de C
NIT: 811.009.788-8
distracomeltriunfo
@distracom.com.co
Cod. Act. 4731
Somos Grandes Contribuyentes
Segun Res. No 000200
de 27 DIC 2024
DISTRACOM EL TRIUNFO
CRA 1 #18 A 01
Ibague
TEL:3137434826

Fecha remision:	2025/04/05
Vencimiento:	2025/05/05
Naturaleza:	Credito

Cliente:GOBERNACION DEL TOL

Contrato:	OC 125653
Nit:	800113672
Direccion:CR 3 CL 11 ED GO	
Telefono:	2611616
Placa:	OTI691
Kilometros:	152770
Cedula:	800113672

Hora:	10:13:22
Combustible:	DIESEL
Volumen:	25.6350
Precio:	$10580
Total:	$271218

Panel:	MFC499
Dispositivo:	CBHAND283-04
Empleado:	DEVIA BUSTOS LEON

Validado: ID Electronico

Entrego: MAURICIO PATINO

Recibi:

Nombre: 1003690434
IBAGUE

distracom

*COPIA(1)
Remision de Venta
No. REFK 105064
Distribucion y Transporte de C
NIT: 811.009.788-8
distracomeltriunfo
@distracom.com.co
Cod. Act. 4731
Somos Grandes Contribuyentes
Segun Res. No 000200
de 27 DIC 2024
DISTRACOM EL TRIUNFO
CRA 1 #18 A 01
Ibague
TEL:3137434826

Fecha remision:	2025/04/05
Vencimiento:	2025/05/05
Naturaleza:	Credito

Cliente:GOBERNACION DEL TOL

Contrato:	OC 125653
Nit:	800113672
Direccion:CR 3 CL 11 ED GO	
Telefono:	2611616
Placa:	IBAGUE
Control:	Ibague
Kilometros:	0
Cedula:	800113672

Hora:	10:22:43
Combustible:	DIESEL
Volumen:	47.0640
Precio:	$10580
Total:	$497937

Panel:	MFC499
Dispositivo:	CBHAND283-04
Empleado:	DEVIA BUSTOS LEON

Validado: ID Electronico

Entrego:

Recibi:

Nombre:

957

distracom

*COPIA(1)

Remision de Venta

No. REFK 105082

Distribucion y Transporte de C

NIT: 811.009.788-8

distracomeltriunfo

@distracom.com.co

Cod. Act. 4731

Somos Grandes Contribuyentes

Segun Res. No 000200

de 27 DIC 2024

DISTRACOM EL TRIUNFO

CRA 1 #18 A 01

Ibague

TEL:3137434826

Fecha remision:	2025/04/05
Vencimiento:	2025/05/05
Naturaleza:	Credito

Cliente:	GOBERNACION DEL TOL
Contrato:	OC 125653
Nit:	800113672
Direccion:	CR 3 CL 11 ED GO
Telefono:	2611616
Placa:	LTL735
Kilometros:	28382
Cedula:	800113672

Hora:	16:40:18
Combustible:	DIESEL
Volumen:	15.0080
Precio:	$10580
Total:	$158785

Panel:	MFC501
Dispositivo:	CBHAND283-02
Empleado:	BRYAN ALEXANDER M

Validado: ID Electronico

Entrego:

Jhon Suarez

Recibi: 4136

Ibague

Nombre:

858

VERSION 1

UNIÓN TEMPORAL MARV 4

GOB-M-012A
CONTRATO 4155 DE 2024

GOBERNACION DEL TOLIMA

ACTA DE ENTREGA DE COMBUSTIBLE

MUNICIPIO : Ibagué
FECHA : 07/04/2025

Yo, Julio Cesar Gallo Ortiz, en calidad de Supervisor del Combustible del Contrato 0947 del 07 de Marzo del 2024 de la Gobernación del Tolima certifico que realizo entrega al ingeniero (a) Jeison Giovanni Alvis Lozano Coordinador del contrato 4155 del 27 de Noviembre de 2024 cuyo objeto es ¨***CONTRATAR LA PRESTACION DE SERVICIOS DE OUTSOURCING PARA LA OPERACIÓN Y PUESTA EN MARCHA DE LA MAQUINARIA PESADA Y VOLQUETAS DE LA GOBERNACION DEL TOLIMA Y LA MAQUINARIA DE LA UNIDAD NACIONAL DE GESTION DE RIESGOS DE DESASTRES, PARA REALIZAR LA ATENCION DE EMERGENCIAS DE PUNTOS VIALES, PUNTOS CRITICOS, EL MANTENIMIENTO DE LA RED VIAL A CARGO DE LOS MUNICIPIOS Y EL MANTENIMIENTO DE LA RED VIAL A CARGO DEL DEPARTAMENTO TOLIMA***¨ y responsable de la entrega del combustible para la operación de las maquinas asignadas al trabajo de recuperación y habilitación vial en el frente de trabajo del Municipio de Ibagué la cantidad de 39,803 galones de combustible.

En constancia de lo anterior, se firma el 07 de Abril del 2025.

Quien Entrega

Vo.Bo. Julio Cesar Gallo Ortiz
Supervisor del contrato 0947 de 2024
Gobernación del Tolima

Quien Recibe

ING. Jeison Giovanni Alvis Lozano
Coordinador Contrato 4155 de 2024.
MARV 4

Vo.Bo. Sebastián Ortiz Peñuela
Apoyo Supervisión del contrato 0947 de 2024
Gobernación del Tolima

distracom

*COPIA(1)
Remision de Venta
No. REFK 105134
Distribucion y Transporte de C
NIT: 811.009.788-8
distracomeltriunfo
@distracom.com.co
Cod. Act. 4731
Somos Grandes Contribuyentes
Segun Res. No 000200
de 27 DIC 2024
DISTRACOM EL TRIUNFO
CRA 1 #18 A 01
Ibague
TEL:3137434826

Fecha remision:	2025/04/07
Vencimiento:	2025/05/07
Naturaleza:	Credito

Cliente:	GOBERNACION DEL TOL
Contrato:	OC 125653
Nit:	800113672
Direccion:	CR 3 CL 11 ED GO
Telefono:	2611616
Placa:	LTL738
Kilometros:	26771
Cedula:	800113672

Hora:	09:17:38
Combustible:	DIESEL
Volumen:	39.8030
Precio:	$10580
Total:	$421116

Panel:	MFC501
Dispositivo:	CBHAND283-01
Empleado:	FRANCY YOMARA ROD

Validado: ID Electronico

Entrego:

Recibi:

RAFAEL M. G
93387329

Nombre:

16960 E Vol. 39

960

VERSION 1

UNIÓN TEMPORAL MARV 4

GOB-M-012A
CONTRATO 4155 DE 2024

GOBERNACIÓN DEL TOLIMA

ACTA DE ENTREGA DE COMBUSTIBLE

MUNICIPIO : Ibagué
FECHA : 10/04/2025

Yo, Julio Cesar Gallo Ortiz, en calidad de Supervisor del Combustible del Contrato 0947 del 07 de Marzo del 2024 de la Gobernación del Tolima certifico que realizo entrega al ingeniero (a) Jeison Giovanni Alvis Lozano Coordinador del contrato 4155 del 27 de Noviembre de 2024 cuyo objeto es ¨***CONTRATAR LA PRESTACION DE SERVICIOS DE OUTSOURCING PARA LA OPERACIÓN Y PUESTA EN MARCHA DE LA MAQUINARIA PESADA Y VOLQUETAS DE LA GOBERNACION DEL TOLIMA Y LA MAQUINARIA DE LA UNIDAD NACIONAL DE GESTION DE RIESGOS DE DESASTRES, PARA REALIZAR LA ATENCION DE EMERGENCIAS DE PUNTOS VIALES, PUNTOS CRITICOS, EL MANTENIMIENTO DE LA RED VIAL A CARGO DE LOS MUNICIPIOS Y EL MANTENIMIENTO DE LA RED VIAL A CARGO DEL DEPARTAMENTO TOLIMA***¨ y responsable de la entrega del combustible para la operación de las maquinas asignadas al trabajo de recuperación y habilitación vial en el frente de trabajo del Municipio de Ibagué la cantidad de 39,925 galones de combustible.

En constancia de lo anterior, se firma el 10 de Abril del 2025.

Quien Entrega

Vo.Bo. Julio Cesar Gallo Ortiz
Supervisor del contrato 0947 de 2024
Gobernación del Tolima

Quien Recibe

ING. Jeison Giovanni Alvis Lozano
Coordinador Contrato 4155 de 2024.
MARV 4

Vo.Bo. Sebastián Ortiz Peñuela
Apoyo Supervisión del contrato 0947 de 2024
Gobernación del Tolima

distracom

*COPIA(1)
Remision de Venta
No. REFK 105340
Distribucion y Transporte de C
NIT: 811.009.788-8
distracomeltriunfo
@distracom.com.co
Cod. Act. 4731
Somos Grandes Contribuyentes
Segun Res. No 000200
de 27 DIC 2024
DISTRACOM EL TRIUNFO
CRA 1 #18 A 01
Ibague
TEL:3137434826

Fecha remision:	2025/04/10
Vencimiento:	2025/05/10
Naturaleza:	Credito

Cliente:	GOBERNACION DEL TOL
Contrato:	OC 125653
Nit:	800113672
Direccion:	CR 3 CL 11 ED GO
Telefono:	2611616
Placa:	LTL735
Kilometros:	28793
Cedula:	800113672

Hora:	12:58:36
Combustible:	DIESEL
Volumen:	39.9250
Precio:	$10580
Total:	$422407

Panel:	MFC499
Dispositivo:	IMP-ADMIN
Empleado:	BRYAN ALEXANDER M

Validado: ID Electronico

Entrego:

Ibague

Recibi:

Nombre: Jhon Suarez Volquet # 36

962

VERSION 1

UNIÓN TEMPORAL MARV 4

GOB-M-012A
CONTRATO 4155 DE 2024

GOBERNACIÓN DEL TOLIMA

ACTA DE ENTREGA DE COMBUSTIBLE

MUNICIPIO : Ibagué
FECHA : 11/04/2025

Yo, Julio Cesar Gallo Ortiz, en calidad de Supervisor del Combustible del Contrato 0947 del 07 de Marzo del 2024 de la Gobernación del Tolima certifico que realizo entrega al ingeniero (a) Jeison Giovanni Alvis Lozano Coordinador del contrato 4155 del 27 de Noviembre de 2024 cuyo objeto es ¨***CONTRATAR LA PRESTACION DE SERVICIOS DE OUTSOURCING PARA LA OPERACIÓN Y PUESTA EN MARCHA DE LA MAQUINARIA PESADA Y VOLQUETAS DE LA GOBERNACION DEL TOLIMA Y LA MAQUINARIA DE LA UNIDAD NACIONAL DE GESTION DE RIESGOS DE DESASTRES, PARA REALIZAR LA ATENCION DE EMERGENCIAS DE PUNTOS VIALES, PUNTOS CRITICOS, EL MANTENIMIENTO DE LA RED VIAL A CARGO DE LOS MUNICIPIOS Y EL MANTENIMIENTO DE LA RED VIAL A CARGO DEL DEPARTAMENTO TOLIMA***¨ y responsable de la entrega del combustible para la operación de las maquinas asignadas al trabajo de recuperación y habilitación vial en el frente de trabajo del Municipio de Ibagué la cantidad de 33,001 galones de combustible.

En constancia de lo anterior, se firma el 11 de Abril del 2025.

Quien Entrega

Vo.Bo. Julio Cesar Gallo Ortiz
Supervisor del contrato 0947 de 2024
Gobernación del Tolima

Quien Recibe

ING. Jeison Giovanni Alvis Lozano
Coordinador Contrato 4155 de 2024.
MARV 4

Vo.Bo. Sebastián Ortiz Peñuela
Apoyo Supervisión del contrato 0947 de 2024
Gobernación del Tolima

distracom

Remision de Venta
No. REFK 105410
Distribucion y Transporte de C
NIT: 811.009.788-8
distracomeltriunfo
@distracom.com.co
Cod. Act. 4731
Somos Grandes Contribuyentes
Segun Res. No 000200
de 27 DIC 2024
DISTRACOM EL TRIUNFO
CRA 1 #18 A 01
Ibague
TEL:3137434826

Fecha remision:	2025/04/11
Vencimiento:	2025/05/11
Naturaleza:	Credito

Cliente:	GOBERNACION DEL TOL
Contrato:	OC 125653
Nit:	800113672
Direccion:	CR 3 CL 11 ED GO
Telefono:	2611616
Placa:	LTL738
Kilometros:	27095
Cedula:	800113672

Hora:	17:10:29
Combustible:	DIESEL
Volumen:	33.0010
Precio:	$10580
Total:	$349151

Panel:	MFC501
Dispositivo:	CBHAND283-02
Empleado:	DEVIA BUSTOS LEON

Validado: ID Electronico

Entrego:

Recibi:

RAFAEL H 6
93387329

Nombre: Ibague Vol. 39

964

VERSION 1

UNIÓN TEMPORAL MARV 4

GOB-M-012A
CONTRATO 4155 DE 2024

GOBERNACIÓN DEL TOLIMA

ACTA DE ENTREGA DE COMBUSTIBLE

MUNICIPIO : Ibagué
FECHA : 15/04/2025

Yo, Julio Cesar Gallo Ortiz, en calidad de Supervisor del Combustible del Contrato 0947 del 07 de Marzo del 2024 de la Gobernación del Tolima certifico que realizo entrega al ingeniero (a) Jeison Giovanni Alvis Lozano Coordinador del contrato 4155 del 27 de Noviembre de 2024 cuyo objeto es ¨***CONTRATAR LA PRESTACION DE SERVICIOS DE OUTSOURCING PARA LA OPERACIÓN Y PUESTA EN MARCHA DE LA MAQUINARIA PESADA Y VOLQUETAS DE LA GOBERNACION DEL TOLIMA Y LA MAQUINARIA DE LA UNIDAD NACIONAL DE GESTION DE RIESGOS DE DESASTRES, PARA REALIZAR LA ATENCION DE EMERGENCIAS DE PUNTOS VIALES, PUNTOS CRITICOS, EL MANTENIMIENTO DE LA RED VIAL A CARGO DE LOS MUNICIPIOS Y EL MANTENIMIENTO DE LA RED VIAL A CARGO DEL DEPARTAMENTO TOLIMA***¨ y responsable de la entrega del combustible para la operación de las maquinas asignadas al trabajo de recuperación y habilitación vial en el frente de trabajo del Municipio de Ibagué la cantidad de 123,161 galones de combustible.

En constancia de lo anterior, se firma el 15 de Abril del 2025.

Quien Entrega

Vo.Bo. Julio Cesar Gallo Ortiz
Supervisor del contrato 0947 de 2024
Gobernación del Tolima

Quien Recibe

ING. Jeison Giovanni Alvis Lozano
Coordinador Contrato 4155 de 2024.
MARV 4

Vo.Bo. Sebastián Ortiz Peñuela
Apoyo Supervisión del contrato 0947 de 2024
Gobernación del Tolima

distracom

Remision de Venta
No. REFK 105606
Distribucion y Transporte de C
NIT: 811.009.788-8
distracomeltriunfo
@distracom.com.co
Cod. Act. 4731
Somos Grandes Contribuyentes
Segun Res. No 000200
de 27 DIC 2024
DISTRACOM EL TRIUNFO
CRA 1 #18 A 01
Ibague
TEL:3137434826

Fecha remision:	2025/04/15
Vencimiento:	2025/05/15
Naturaleza:	Credito

Cliente:GOBERNACION DEL TOL

Contrato:	OC 125653
Nit:	800113672
Direccion:CR 3 CL 11 ED GO	
Telefono:	2611616
Placa:	LTL738
Kilometros:	27468
Cedula:	800113672

Hora:	10:41:28
Combustible:	DIESEL
Volumen:	36.0240
Precio:	$10580
Total:	$381134

Panel:	MFC501
Dispositivo:	CBHAND283-04
Empleado:	EDISSON ALBEIRO P

Validado: ID Electronico

Entrego:

Recibi:
RAFAEL H6
93387329

Nombre:
16960E Vol.39

distracom

*COPIA(1)
Remision de Venta
No. REFK 105623
Distribucion y Transporte de C
NIT: 811.009.788-8
distracomeltriunfo
@distracom.com.co
Cod. Act. 4731
Somos Grandes Contribuyentes
Segun Res. No 000200
de 27 DIC 2024
DISTRACOM EL TRIUNFO
CRA 1 #18 A 01
Ibague
TEL:3137434826

Fecha remision:	2025/04/15
Vencimiento:	2025/05/15
Naturaleza:	Credito

Cliente:GOBERNACION DEL TOL

Contrato:	OC 125653
Nit:	800113672
Direccion:CR 3 CL 11 ED GO	
Telefono:	2611616
Placa:	OTI691
Kilometros:	153007
Cedula:	800113672

Hora:	11:30:05
Combustible:	DIESEL
Volumen:	40.0000
Precio:	$10580
Total:	$423200

Panel:	MFC501
Dispositivo:	CBHAND283-04
Empleado:	EDISSON ALBEIRO P

Validado: ID Electronico

Entrego:
IBAGUE

Recibi:
OTI 691

Nombre: #15

distracom

*COPIA(1)
Remision de Venta
No. REFK 105625
Distribucion y Transporte de C
NIT: 811.009.788-8
distracomeltriunfo
@distracom.com.co
Cod. Act. 4731
Somos Grandes Contribuyentes
Segun Res. No 000200
de 27 DIC 2024
DISTRACOM EL TRIUNFO
CRA 1 #18 A 01
Ibague
TEL:3137434826

Fecha remision:	2025/04/15
Vencimiento:	2025/05/15
Naturaleza:	Credito

Cliente:GOBERNACION DEL TOL

Contrato:	OC 125653
Nit:	800113672
Direccion:CR 3 CL 11 ED GO	
Telefono:	2611616
Placa:	OTI691
Kilometros:	0
Cedula:	800013672

Hora:	11:36:59
Combustible:	DIESEL
Volumen:	20.3790
Precio:	$10580
Total:	$215610

Panel:	MFC501
Dispositivo:	CBHAND283-02
Empleado:	EDISSON ALBEIRO P

Validado: ID Electronico

Entrego:
IBAGUE

Recibi:

Nombre: #15

Ibague

distracom

*COPIA(1)
Remision de Venta
No. REFK 105652
Distribucion y Transporte de C
NIT: 811.009.788-8
distracomeltriunfo
@distracom.com.co
Cod. Act. 4731
Somos Grandes Contribuyentes
Segun Res. No 000200
de 27 DIC 2024
DISTRACOM EL TRIUNFO
CRA 1 #18 A 01
Ibague
TEL:3137434826

Fecha remision:	2025/04/15
Vencimiento:	2025/05/15
Naturaleza:	Credito

Cliente:GOBERNACION DEL TOL

Contrato:	OC 125653
Nit:	800113672
Direccion:CR 3 CL 11 ED GO	
Telefono:	2611616
Placa:	LTL735
Kilometros:	28995
Cedula:	800113672

Hora:	13:32:17
Combustible:	DIESEL
Volumen:	26.7580
Precio:	$10580
Total:	$283100

Panel:	MFC501
Dispositivo:	CBHAND283-04
Empleado:	EDISSON ALBEIRO P

Validado: ID Electronico

Entrego:
Jhon Suarez

Recibi: #36

IBAGUE

Nombre:

966

VERSION 1

UNIÓN TEMPORAL MARV 4

GOB-M-012A
CONTRATO 4155 DE 2024

GOBERNACIÓN DEL TOLIMA

ACTA DE ENTREGA DE COMBUSTIBLE

MUNICIPIO : Ibagué
FECHA : 21/04/2025

Yo, Julio Cesar Gallo Ortiz, en calidad de Supervisor del Combustible del Contrato 0947 del 07 de Marzo del 2024 de la Gobernación del Tolima certifico que realizo entrega al ingeniero (a) Jeison Giovanni Alvis Lozano Coordinador del contrato 4155 del 27 de Noviembre de 2024 cuyo objeto es ¨***CONTRATAR LA PRESTACION DE SERVICIOS DE OUTSOURCING PARA LA OPERACIÓN Y PUESTA EN MARCHA DE LA MAQUINARIA PESADA Y VOLQUETAS DE LA GOBERNACION DEL TOLIMA Y LA MAQUINARIA DE LA UNIDAD NACIONAL DE GESTION DE RIESGOS DE DESASTRES, PARA REALIZAR LA ATENCION DE EMERGENCIAS DE PUNTOS VIALES, PUNTOS CRITICOS, EL MANTENIMIENTO DE LA RED VIAL A CARGO DE LOS MUNICIPIOS Y EL MANTENIMIENTO DE LA RED VIAL A CARGO DEL DEPARTAMENTO TOLIMA***¨ y responsable de la entrega del combustible para la operación de las maquinas asignadas al trabajo de recuperación y habilitación vial en el frente de trabajo del Municipio de Ibagué la cantidad de 36,659 galones de combustible.

En constancia de lo anterior, se firma el 21 de Abril del 2025.

Quien Entrega

Vo.Bo. Julio Cesar Gallo Ortiz
Supervisor del contrato 0947 de 2024
Gobernación del Tolima

Quien Recibe

ING. Jeison Giovanni Alvis Lozano
Coordinador Contrato 4155 de 2024.
MARV 4

Vo.Bo. Sebastián Ortiz Peñuela
Apoyo Supervisión del contrato 0947 de 2024
Gobernación del Tolima

distracom

*COPIA(1)

Remision de Venta

No. REFK 105821

Distribucion y Transporte de C

NIT: 811.009 788-8

distracomeltriunfo

@distracom.com.co

Cod. Act. 4731

Somos Grandes Contribuyentes

Segun Res. No 000200

de 27 DIC 2024

DISTRACOM EL TRIUNFO

CRA 1 #18 A 01

Ibague

TEL:3137434826

Fecha remision:	2025/04/21
Vencimiento:	2025/05/21
Naturaleza:	Credito
Cliente:	GOBERNACION DEL TOL
Contrato:	OC 125653
NIT:	800113672
Direccion:	CR 3 CL 11 ED GO
Telefono:	2611616
Placa:	NGX921
Kilometros:	20469
Hora:	07:13:10
Combustible:	DIESEL
Volumen:	36.6590
Precio:	$10580
Total:	$387852
Panel:	MFC501
Dispositivo:	IMP-ADMIN
Empleado:	JUAN DAVID FIERRO
Validado:	ID Electronico

Entrego:

Recibi:

Nombre:

698

VERSION 1

UNIÓN TEMPORAL MARV 4

GOB-M-012A
CONTRATO 4155 DE 2024

GOBERNACIÓN DEL TOLIMA

ACTA DE ENTREGA DE COMBUSTIBLE

MUNICIPIO : Ibagué
FECHA : 22/04/2025

Yo, Julio Cesar Gallo Ortiz, en calidad de Supervisor del Combustible del Contrato 0947 del 07 de Marzo del 2024 de la Gobernación del Tolima certifico que realizo entrega al ingeniero (a) Jeison Giovanni Alvis Lozano Coordinador del contrato 4155 del 27 de Noviembre de 2024 cuyo objeto es ¨***CONTRATAR LA PRESTACION DE SERVICIOS DE OUTSOURCING PARA LA OPERACIÓN Y PUESTA EN MARCHA DE LA MAQUINARIA PESADA Y VOLQUETAS DE LA GOBERNACION DEL TOLIMA Y LA MAQUINARIA DE LA UNIDAD NACIONAL DE GESTION DE RIESGOS DE DESASTRES, PARA REALIZAR LA ATENCION DE EMERGENCIAS DE PUNTOS VIALES, PUNTOS CRITICOS, EL MANTENIMIENTO DE LA RED VIAL A CARGO DE LOS MUNICIPIOS Y EL MANTENIMIENTO DE LA RED VIAL A CARGO DEL DEPARTAMENTO TOLIMA***¨ y responsable de la entrega del combustible para la operación de las maquinas asignadas al trabajo de recuperación y habilitación vial en el frente de trabajo del Municipio de Ibagué la cantidad de 23,000 galones de combustible.

En constancia de lo anterior, se firma el 22 de Abril del 2025.

Quien Entrega

Vo.Bo. Julio Cesar Gallo Ortiz
Supervisor del contrato 0947 de 2024
Gobernación del Tolima

Quien Recibe

ING. Jeison Giovanni Alvis Lozano
Coordinador Contrato 4155 de 2024.
MARV 4

Vo.Bo. Sebastián Ortiz Peñuela
Apoyo Supervisión del contrato 0947 de 2024
Gobernación del Tolima

distracom

*COPIA(1)
Remision de Venta
No. REFK-.105870
Distribucion y Transporte de C
NIT: 811.009.788-8
distracomeltriunfo
@distracom.com.co
Cod. Act. 4731
Somos Grandes Contribuyentes
Segun Res. No 000200
de 27 DIC 2024
DISTRACOM EL TRIUNFO
CRA 1 #18 A 01
Ibague
TEL:3137434826

Fecha remision:	2025/04/22
Vencimiento:	2025/05/22
Naturaleza:	Credito

Cliente:	GOBERNACION DEL TOL
Contrato:	OC 125653
Nit:	800113672
Direccion:	CR 3 CL 11 ED GO
Telefono:	2611616
Placa:	LTL738
Kilometros:	27809
Cedula:	800113672

Hora:	06:21:32
Combustible:	DIESEL
Volumen:	23.0000
Precio:	$10580
Total:	$243340

Panel:	MFC501
Dispositivo:	CBHAND283-02
Empleado:	FRANCY YOMARA ROD

Validado: ID Electronico

Entrego:

Recibi: Rafael MG
93387329
Ibague

Nombre: Vol.39

970

VERSION 1

UNIÓN TEMPORAL MARV 4

GOB-M-012A
CONTRATO 4155 DE 2024

GOBERNACIÓN DEL TOLIMA

ACTA DE ENTREGA DE COMBUSTIBLE

MUNICIPIO : Ibagué
FECHA : 24/04/2025

Yo, Julio Cesar Gallo Ortiz, en calidad de Supervisor del Combustible del Contrato 0947 del 07 de Marzo del 2024 de la Gobernación del Tolima certifico que realizo entrega al ingeniero (a) Jeison Giovanni Alvis Lozano Coordinador del contrato 4155 del 27 de Noviembre de 2024 cuyo objeto es ¨***CONTRATAR LA PRESTACION DE SERVICIOS DE OUTSOURCING PARA LA OPERACIÓN Y PUESTA EN MARCHA DE LA MAQUINARIA PESADA Y VOLQUETAS DE LA GOBERNACION DEL TOLIMA Y LA MAQUINARIA DE LA UNIDAD NACIONAL DE GESTION DE RIESGOS DE DESASTRES, PARA REALIZAR LA ATENCION DE EMERGENCIAS DE PUNTOS VIALES, PUNTOS CRITICOS, EL MANTENIMIENTO DE LA RED VIAL A CARGO DE LOS MUNICIPIOS Y EL MANTENIMIENTO DE LA RED VIAL A CARGO DEL DEPARTAMENTO TOLIMA***¨ y responsable de la entrega del combustible para la operación de las maquinas asignadas al trabajo de recuperación y habilitación vial en el frente de trabajo del Municipio de Ibagué la cantidad de 14,001 galones de combustible.

En constancia de lo anterior, se firma el 24 de Abril del 2025.

Quien Entrega

Vo.Bo. Julio Cesar Gallo Ortiz
Supervisor del contrato 0947 de 2024
Gobernación del Tolima

Quien Recibe

ING. Jeison Giovanni Alvis Lozano
Coordinador Contrato 4155 de 2024.
MARV 4

Vo.Bo. Sebastián Ortiz Peñuela
Apoyo Supervisión del contrato 0947 de 2024
Gobernación del Tolima

distracom

*COPIA(1)
Remision de Venta
No. REFK 105997
Distribucion y Transporte de C
NIT: 811.009.788-8
distracomeltriunfo
@distracom.com.co
Cod. Act. 4731
Somos Grandes Contribuyentes
Segun Res. No 000200
de 27 DIC 2024
DISTRACOM EL TRIUNFO
CRA 1 #18 A 01
Ibague
TEL:3137434826

Fecha remision:	2025/04/24
Vencimiento:	2025/05/24
Naturaleza:	Credito

Cliente:	GOBERNACION DEL TOL
Contrato:	OC 125653
Nit:	800113672
Direccion:	CR 3 CL 11 ED GO
Telefono:	2611616
Placa:	LTL738
Kilometros:	27933

Hora:	06:21:36
Combustible:	DIESEL
Volumen:	14.0010
Precio:	$10580
Total:	$148131

Panel:	MFC501
Dispositivo:	CBHAND283-04
Empleado:	JUAN DAVID FIERRO

Validado: ID Electronico

Entrego:

Recibi:

TRAFAEL MG
93387329

Nombre:

130606 vol.39

972

ACTA DE ENTREGA DE COMBUSTIBLE

MUNICIPIO : Ibagué
FECHA : 28/04/2025

Yo, Julio Cesar Gallo Ortiz, en calidad de Supervisor del Combustible del Contrato 0947 del 07 de Marzo del 2024 de la Gobernación del Tolima certifico que realizo entrega al ingeniero (a) Jeison Giovanni Alvis Lozano Coordinador del contrato 4155 del 27 de Noviembre de 2024 cuyo objeto es ¨***CONTRATAR LA PRESTACION DE SERVICIOS DE OUTSOURCING PARA LA OPERACIÓN Y PUESTA EN MARCHA DE LA MAQUINARIA PESADA Y VOLQUETAS DE LA GOBERNACION DEL TOLIMA Y LA MAQUINARIA DE LA UNIDAD NACIONAL DE GESTION DE RIESGOS DE DESASTRES, PARA REALIZAR LA ATENCION DE EMERGENCIAS DE PUNTOS VIALES, PUNTOS CRITICOS, EL MANTENIMIENTO DE LA RED VIAL A CARGO DE LOS MUNICIPIOS Y EL MANTENIMIENTO DE LA RED VIAL A CARGO DEL DEPARTAMENTO TOLIMA***¨ y responsable de la entrega del combustible para la operación de las maquinas asignadas al trabajo de recuperación y habilitación vial en el frente de trabajo del Municipio de Ibagué la cantidad de 186,497 galones de combustible.

En constancia de lo anterior, se firma el 28 de Abril del 2025.

Quien Entrega

Vo.Bo. Julio Cesar Gallo Ortiz
Supervisor del contrato 0947 de 2024
Gobernación del Tolima

Quien Recibe

ING. Jeison Giovanni Alvis Lozano
Coordinador Contrato 4155 de 2024.
MARV 4

Vo.Bo. Sebastián Ortiz Peñuela
Apoyo Supervisión del contrato 0947 de 2024
Gobernación del Tolima

distracom

*COPIA(1)
Remision de Venta
No. REFK 106187
Distribucion y Transporte de C
NIT: 811.009.788 8
distracomeltriunfo
@distracom.com.co
Cod. Act. 4731
Somos Grandes Contribuyentes
Segun Res. No 000200
de 27 DIC 2024
DISTRACOM EL TRIUNFO
CRA 1 #18 A 01
Ibague
TEL:3137434826

Fecha remision: 2025/04/28
Vencimiento: 2025/05/28
Naturaleza: Credito

Cliente:GOBERNACION DEL TOL
Contrato: OC 125653
Nit: 800113672
Direccion:CR 3 CL 11 ED GO
Telefono: 2611616
Placa: LTL738
Kilometros: 28011
Cedula: 800113672

Hora: 10:39:44
Combustible: DIESEL
Volumen: 13.5740
Precio: $10580
Total: $143613

Panel: MFC501
Dispositivo: CBHAND283-02
Empleado: DEVIA BUSTOS LEON

Validado: ID Electronico

Entrego:

Recibi:

RAFAEL M. G
93384929.
Ibague Vol 39

IBAGUE

distracom

*COPIA(1)
Remision de Venta
No. REFK 106189
Distribucion y Transporte de C
NIT: 811.009.788-8
distracomeltriunfo
@distracom.com.co
Cod. Act. 4731
Somos Grandes Contribuyentes
Segun Res. No 000200
de 27 DIC 2024
DISTRACOM EL TRIUNFO
CRA 1 #18 A 01
Ibague
TEL:3137434826

Fecha remision: 2025/04/28
Vencimiento: 2025/05/28
Naturaleza: Credito

Cliente:GOBERNACION DEL TOL
Contrato: OC 125653
Nit: 800113672
Direccion:CR 3 CL 11 ED GO
Telefono: 2611616
Placa: IBAGUE
Control: Ibague
Kilometros: 0
Cedula: 800113672

Hora: 10:51:59
Combustible: DIESEL
Volumen: 93.5730
Precio: $10580
Total: $990000

Panel: MFC500
Dispositivo: CBHAND283-01
Empleado: DEVIA BUSTOS LEON

Validado: ID Electronico

Entrego:

Recibi:

Nombre:

IBAGUE

distracom

*COPIA(1)
Remision de Venta
No. REFK 106190
Distribucion y Transporte de C
NIT: 811.009.788-8
distracomeltriunfo
@distracom.com.co
Cod. Act. 4731
Somos Grandes Contribuyentes
Segun Res. No 000200
de 27 DIC 2024
DISTRACOM EL TRIUNFO
CRA 1 #18 A 01
Ibague
TEL:3137434826

Fecha remision: 2025/04/28
Vencimiento: 2025/05/28
Naturaleza: Credito

Cliente:GOBERNACION DEL TOL
Contrato: OC 125653
Nit: 800113672
Direccion:CR 3 CL 11 ED GO
Telefono: 2611616
Placa: IBAGUE
Control: Ibague
Kilometros: 0
Cedula: 800113672

Hora: 10:51:03
Combustible: DIESEL
Volumen: 79.3500
Precio: $10580
Total: $839523

Panel: MFC501
Dispositivo: CBHAND283-01
Empleado: DEVIA BUSTOS LEON

Validado: ID Electronico

Entrego:

Recibi:

Nombre:

FRENTE IBAGUE								
#.ORDEN	DIA	HORA	RECIBO	GLS	TOTAL	ESTACION SERVICIO	OBSERVACIONES	FRENTE

TOTAL MES	0,000
MES ANTERIOR	120,000
TOTAL ACPM	120,000

CONSUMO MES	120,000
REMANENTE	0,000

VERSION 1	GOB-M-014
UNIÓN TEMPORAL MARV 4	CONTRATO NO. 4155DE 2024
	CONTRATAR LA PRESTACION DE SERVICIOS DE OUTSOURCING PARA LA OPERACIÓN Y PUESTA EN MARCHA DE LA MAQUINARIA PESADA Y VOLQUETAS DE LA GOBERNACION DEL TOLIMA Y LA MAQUINARIA DE LA UNIDAD NACIONAL DE GESTION DE RIESGOS DE DESASTRES, PARA REALIZAR LA ATENCION DE EMERGENCIAS VIALES, PUNTOS CRITICOS, EL MANTENIMIENTO DE LA RED VIAL A CARGO DE LOS MUNICIPIOS Y EL MANTENIMIENTO DE LA RED VIAL A CARGO DEL DEPARTAMENTO TOLIMA

GOBERNACIÓN DEL TOLIMA

INFORME SUMINISTRO DE COMBUSTIBLE DIARIO EN TURNO

TURNO: DIURNO DEL 1 DE MAYO AL 07 DE MAYO DE 2025

MUNICIPIO: IBAGUE VEREDA : IBAGUE COORDINADOR: JEISON ALVIS

VIA: IBAGUE - TAPIAS

ITEM	ASIGNACIÓN EQUIPO			SUMINISTRO GALONES DE ACPM														TOTAL GALONES
	MAQUINA	No. INTERNO	NOMBRE DEL OPERADOR	LUNES()		MARTES ()		MIERCOLES ()		JUEVES(1)		VIERNES(2)		SABADO(3)		DOMINGO (4)		
				GL	FIRMA RECIBIDO	GL	FIRMA RECIBIDO	GL	FIRMA RECIBIDO	GL	FIRMA RECIBIDO	GL	FIRMA RECIBIDO	GL	FIRMA RECIBIDO	GL	FIRMA RECIBIDO	
1	RETROEXCAVADORA	40	JULIO GIRALDO							36						36		72,000
2																		0,000
3																		0,000
4																		0,000

ITEM	ASIGNACIÓN EQUIPO			SUMINISTRO GALONES DE ACPM														TOTAL GALONES
	MAQUINA	No. INTERNO	NOMBRE OPERADOR	LUNES (5)		MARTES (6)		MIERCOLES (7)		JUEVES(8)		VIERNES (9)		SABADO(10)		DOMINGO (11)		
				GL	FIRMA RECIBIDO	GL	FIRMA RECIBIDO	GL	FIRMA RECIBIDO	GL	FIRMA RECIBIDO	GL	FIRMA RECIBIDO	GL	FIRMA RECIBIDO	GL	FIRMA RECIBIDO	
1	RETROEXCAVADORA	40	JULIO GIRALDO			12		36										48,000
2																		0,000
3																		0,000
4																		0,000
																		120,000

OBSERVACIONES: Viene 120 gl del mes de Abril.

VoBo SUPERVISOR (A): VoBo COORDINADOR:

916